



MONZA

READY TO SERVE

enjoy excellence

Colección Hostelería 2021 | 2022



Catálogo

Hostelería

Colección 2022

desde
1958



**Monza cuenta
con una gama
de prendas
que soportan
temperaturas de
lavado de 60°***



Con la **ROPA LABORAL MONZA** proteges **LA SALUD DE TODOS**

Cumpliendo las condiciones de lavado exigidas por la Orden SND/399/2020 de 9 de mayo, publicada en el BOE de ese mismo día.

NOTA: Todas las prendas recogidas en este catálogo detallan sus condiciones de lavado.

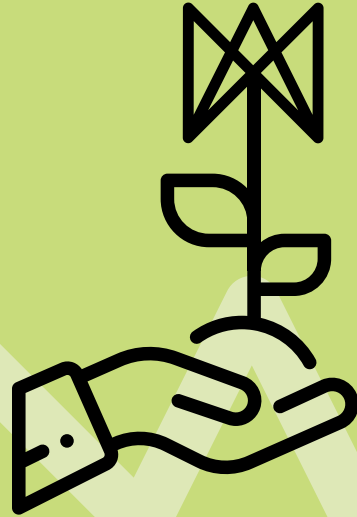

MONZA
CORRESPONSABLES

En Monza somos conscientes de que no habrá futuro para nuestro único planeta si no construimos entre todos una actividad económica sostenible.

La primera línea de defensa de nuestro entorno empieza con la actitud individual de cada uno de nosotros y sabemos que tú eres una persona comprometida.

Por eso queremos formar parte de tu responsabilidad, introduciendo prácticas y procesos de producción donde la reducción, reutilización y el reciclaje sean factores clave en la toma de decisiones, por encima de criterios estéticos o de mercado.



Monza apuesta por un nuevo expositor tratando de reducir al máximo los materiales empleados, utilizando formatos que puedan tener un segundo uso y garantizando su posibilidad de reciclado.

Está en nuestras manos. Está en tu mano.

R

Reducir



Soy una caja más pequeña.

- Por eso es más sostenible producirme.
- Mi transporte y almacenamiento se optimizan.
- Genero menos residuos.

R

Reutilizar

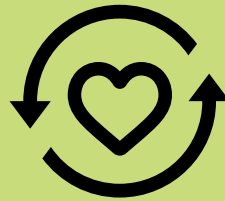

Tengo mucha vida por delante.

- Soy una caja, reutilízame.
- Si me das una segunda vida evitarás la fabricación de nuevos productos.

R

Reciclar



***Cuando ya no te sea útil,
llévame al contenedor azul.***

- Al estar hecha de papel soy 100% reciclable y quién sabe, puede que volvamos a vernos convertida en una nueva caja.



Expertos en #WorkWear

Desde 1958

Nuestra historia se remonta a 1958. Tiempos convulsos, de transformación y cambio, de rock'n'roll y guerra fría. Mientras da comienzo la carrera espacial, en Asturias se inicia una industrialización a gran escala que atraerá a miles de familias de otras regiones.

En este contexto nace Monza, con el objetivo de fabricar prendas laborales para esta nueva clase trabajadora que iba a transformar la región. Desde el primer momento nuestra vocación fue la de liderar el sector y aportar al trabajador algo más que una prenda de trabajo; una filosofía de vida.

Un compromiso firme con la calidad y el servicio, que se expresa a través de una imagen inspiradora y vital, diseñada para evolucionar con nuestros clientes y ayudarles a alcanzar sus metas.



CUESTIÓN DE OFICIO

Diseñamos y elaboramos prendas laborales. Nuestro anhelo es la búsqueda constante de la belleza, el equilibrio y la perfección de las prendas que fabricamos. La excelencia, la precisión y la calidad son nuestras señas de identidad. Apostamos de forma decidida por el diseño, porque nuestra vocación es la de crear moda y tendencia.

Siempre desde un profundo conocimiento y experiencia, que ponemos al servicio de la ergonomía, el confort, la seguridad y la protección. Somos una marca comprometida con nuestro entorno socioeconómico, cultural y ambiental y el cliente es el centro de nuestra estrategia.

Somos la marca de CONFIANZA que ENORGULLECE llevar a los profesionales EXCELENTES.

Sistema de Class

Como en el ejercicio de las distintas profesiones vinculadas a la hostelería, el objeto final del baile es disfrutar y hacer disfrutar a los demás a través de una combinación de técnica, inspiración y expresión artística. El baile establece un vínculo muy especial entre las personas, que trasciende más allá de las palabras.



Todas las prendas que aparecen en este catálogo se encuentran agrupadas en tres *class* diferentes. De este modo podrás elegir la *Class* que por su estilo, calidad o funcionalidad, mejor se adapte a tus necesidades o a tus preferencias.

Trend *class*

EL BAILE URBANO

Se trata de una expresión artística llena de energía, nacida en la propia calle, al margen de academicismos, más inspiracional y libre, en constante evolución, ligada a personas con talento y creatividad, inquietas, de espíritu joven y emprendedor.

Master *class*

LA DANZA CLÁSICA

El ballet o danza clásica representa la sofisticación, lo académico, lo sublime. La comunión entre la música y los movimientos de un bailarín se basan en el control total y absoluto del cuerpo, en la técnica lograda a través de duros años de trabajo, disciplina y sacrificio, donde cada detalle es un peldaño para llegar a la excelencia.

Power *class*

EL ESTILO LIBRE

Este es un baile que todos podemos poner en práctica con mayor o menor destreza, pero con trabajo, saber hacer y experiencia, podemos llegar a marcar la diferencia y destacar frente al resto. El estilo libre es un baile cercano, casi cuerpo a cuerpo en el que muchas veces tenemos que improvisar, dispendido, un baile para el día a día.

NOVEDAD
MONZA

Tejido resistente a las salpicaduras de lejía



Este icono identifica las prendas que cuentan con esta propiedad.



índice

	Uso del catálogo	14
	Estructura de las fichas	15
	Guía rápida	pág. 16
	Sala Capa Principal	pág. 45
	Sala Capa Superior	pág. 89
	Sala Capa Aislamiento	pág. 175
	Sala Complementos	pág. 201
	Recepción	pág. 257
	Cocina Capa Principal	pág. 287
	Cocina Capa Superior	pág. 307
	Cocina Complementos	pág. 359
	Glosario técnico	pág. 390

Índice de Prendas | Sistema multicapas
Relación de iconos | Listado de colores | Guía de Tallas

GUÍA
RÁPIDA



GLOSARIO
TÉCNICO

Uso del catálogo

Hemos diseñado este catálogo pensando en su uso diario, para que encontrar la prenda que estás buscando sea lo mas ágil y sencillo posible. Para lograrlo dispones de 3 opciones:

1. Quiero ver de un vistazo toda la colección

Para que puedas ver toda la colección de productos, hemos introducido en nuestro catálogo una guía rápida de prendas, en la que aparte del nº de referencia y fotos del producto, podrás ver la gama de colores disponible, en qué página se encuentra su ficha, etc.

pág. 16



2. Conozco el número de referencia

Si solo conoces el número de referencia de la prenda que buscas, o quieres comprobar que el listado de productos que aparecen en un albarán es el correcto, el índice de prendas que hemos incluido al final del catálogo es la solución que estabas buscando.

pág. 391

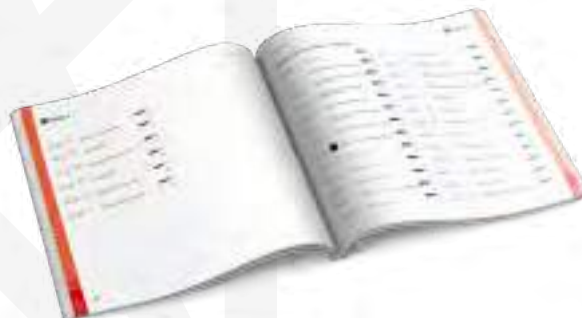

3. Quiero ver cada prenda en detalle

Sin embargo, si lo que quieres es ver cada prenda en detalle y apreciar la calidad de sus acabados, aparte de acceder a toda la información sobre la misma que puedas necesitar, las fichas individuales de productos te permitirán hacerlo.

Estas fichas están ordenadas por *capa* y *class* (trend, master o power) y son fácilmente accesibles gracias al sistema de pestañas que incorpora el catálogo, aparte de una imagen frontal a gran tamaño también ofrecen imágenes traseras o de detalle.



Ficha de producto

Todos los productos que aparecen en este catálogo se muestran en prácticas y completas fichas donde se especifica toda la información y características sobre los mismos.

Mediante un sencillo esquema podrás apreciar de un vistazo la foto, referencia, tipo de prenda y la descripción del producto así como las calidades (composición, gramaje, tallas), los colores, los iconos de capa, origen, género y los iconos de cuidado de la prenda.

Capa ▼ ▼ Características principales

Referencia y nombre

Composición, gramaje del tejido, tallas y descripción de la prenda

Cuidado de la prenda

Características

Croquis de la prenda

Colores disponibles

MOD - 3024

BODY SLIM FIT

51% Poliéster, 46% Algodón, 3% Elastano • **185 gr/m²**

Tallas: S - XXL, -

Body slim fit con cuello en pico cruzado.

🧺
🚫
🧺
📄
🚫

✕
→
←

S

♀

Croquis

Colores

NEW ← Características principales

← Foto de la prenda

← Detalles

← Código QR con enlace al vídeo del Total Look de la prenda

Imagen trasera de la prenda

Sala

Capa Principal - Pantalones

Trend Class Master Class Power Class



mod. 71 - pág. 47



mod. 76 - pág. 48



mod. 81 - pág. 49



mod. 83 - pág. 50



mod. 89 - pág. 51



mod. 1806 - pág. 52



mod. 4023 - pág. 54



mod. 4144 - pág. 56



mod. 4145 - pág. 58



Pantalones | Camisas | Polos | Chalecos | Chaquetas | Delantales | Corbatas | Blusas | Americanas

Trend Class Master Class Power Class



NEW

♀

mod. 4151 - pág. 60



SALA



NEW

♂

mod. 4015 - pág. 64



SALA



NEW

♂

mod. 4016 - pág. 66



SALA



NEW

♂

mod. 4017 - pág. 68



SALA



NEW

♀

mod. 4018 - pág. 70



SALA



NEW

♂

mod. 4019 - pág. 72



SALA



NEW

♀

mod. 4020 - pág. 74



SALA



NEW

♂

mod. 4021 - pág. 76



SALA



NEW



mod. 4022 - pág. 78



SALA



NEW



mod. 4024 - pág. 80



SALA



NEW



mod. 4025 - pág. 82



SALA



FIN STOCK



mod. 4776 - pág. 84



SALA



mod. 4778 - pág. 85



SALA



FIN STOCK



mod. 4783 - pág. 86



SALA



mod. 4791 - pág. 87



SALA

Capa Superior

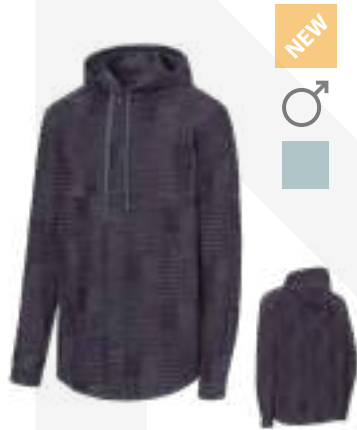

mod. 2039 - pág. 91



SALA



mod. 2040 - pág. 92



SALA



mod. 2041 - pág. 94



SALA



mod. 2034 - pág. 97



SALA



mod. 2035 - pág. 98



SALA



mod. 2036 - pág. 99



SALA



mod. 2037 - pág. 100



SALA



mod. 2038 - pág. 102



SALA



mod. 2042 - pág. 104



SALA



mod. 2043 - pág. 106



SALA



mod. 2143 - pág. 108



SALA



mod. 2259 - pág. 110



SALA



mod. 2108 - pág. 112



SALA

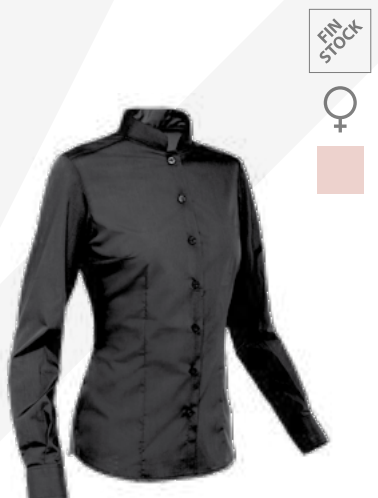

mod. 2208 - pág. 113



SALA



mod. 2030 - pág. 116



SALA



mod. 2031 - pág. 117



SALA

Pantalones | **Camisas** | Polos | Chalecos | Chaquetas | Delantales | Corbatas | Blusas | Americanas

Trend Class  Master Class  Power Class 



NEW



mod. 2136 - pág. 138



NEW



mod. 2137 - pág. 142



NEW



mod. 2138 - pág. 146



NEW



mod. 2139 - pág. 126



NEW



mod. 2140 - pág. 128



NEW



mod. 2141- pág. 120



NEW



mod. 2142- pág. 121



NEW



mod. 2144 - pág. 124



NEW



mod. 2145 - pág. 134





FIN STOCK



mod. 2200 - pág. 150



SALA



FIN STOCK



mod. 2201 - pág. 151



SALA



NEW



mod. 2250 - pág. 118



SALA



NEW



mod. 2251- pág. 119



SALA



NEW



mod. 2252 - pág. 140



SALA

22



NEW



mod. 2253 - pág. 144



SALA



NEW



mod. 2254 - pág. 148



SALA



NEW



mod. 2255 - pág. 130



SALA



mod. 2256 - pág. 132



mod. 2257- pág. 122



mod. 2258 - pág. 123



mod. 2260- pág. 125



mod. 2261- pág. 136



Polos



mod. 3015 - pág. 153



mod. 3014 - pág. 155



mod. 3034 - pág. 156



mod. 3035 - pág. 158





NEW



mod. 3036 - pág. 160



SALA



NEW



mod. 3037 - pág. 162



SALA

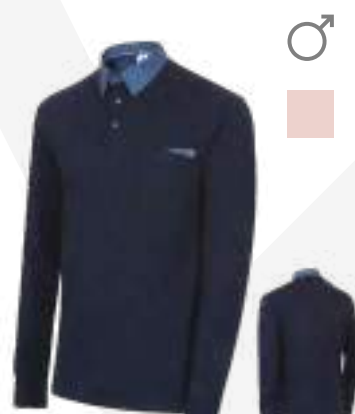

mod. 4825- pág. 164



SALA



mod. 3013 - pág. 167



SALA



NEW



mod. 3019 - pág. 168



SALA

24



NEW



mod. 3022 - pág. 169



SALA

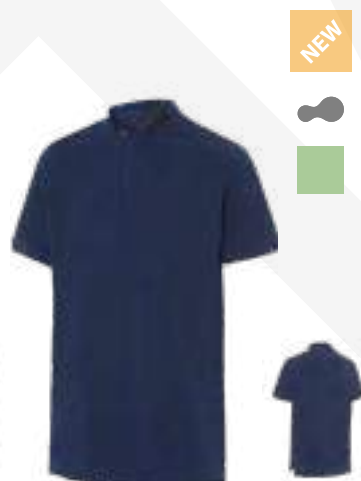

NEW



mod. 3023 - pág. 170



SALA



NEW



mod. 3024 - pág. 172



SALA

Capa Aislamiento

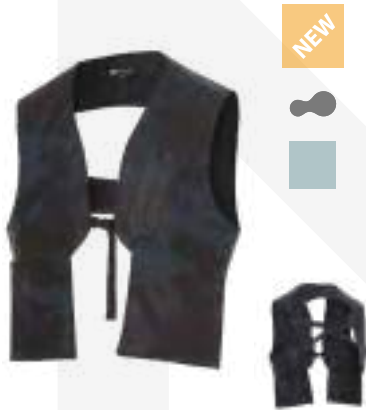

mod. 663 - pág. 177



SALA



mod. 664 - pág. 180



SALA



mod. 764 - pág. 182



SALA



mod. 4027 - pág. 185



SALA



mod. 4028 - pág. 186



SALA



mod. 4029 - pág. 188



SALA



mod. 4030 - pág. 189



SALA



mod. 4031 - pág. 190



SALA

Chaquetas



mod. 605 - pág. 193



SALA



FIN STOCK



mod. 1008 - pág. 193



SALA



mod. 1687 - pág. 194



SALA



NEW



mod. 4147 - pág. 196



SALA

Complementos



NEW



mod. 4148 - pág. 198



SALA
26



NEW



mod. 1417 - pág. 203



SALA



NEW



mod. 1419 - pág. 204



SALA



NEW





mod. 1420 - pág. 206



SALA

Pantalones | Camisas | Polos | Chalecos | Chaquetas | **Delantales** | Corbatas | Blusas | Americanas

Trend Class  Master Class  Power Class 



mod. 1413 - pág. 209

SALA



NEW



mod. 1414 - pág. 210

 
SALA



NEW



mod. 1415 - pág. 212

 
SALA



NEW



mod. 1416 - pág. 214

 
SALA



mod. 1241 - pág. 217

 
SALA



NEW



mod. 6423 - pág. 218

   
SALA



NEW



mod. 6424 - pág. 220

   
SALA



NEW



mod. 6425 - pág. 222

  
SALA



NEW



mod. 6426 - pág. 224



SALA



NEW



mod. 6427 - pág. 226



SALA



NEW



mod. 6428 - pág. 229



SALA



NEW



mod. 6429 - pág. 230



SALA



NEW



mod. 6430 - pág. 232



SALA



NEW



mod. 6431 - pág. 234



SALA



NEW



mod. 6432 - pág. 236



SALA



NEW
♀
■

mod. 3321 - pág. 239

SALA



♂
■

mod. 3200 - pág. 246

SALA



♂
■

mod. 3201 - pág. 246

SALA



FIN STOCK
♂
■

mod. 3220 - pág. 250

SALA



FIN STOCK
♀
■

mod. 3221 - pág. 251

SALA



FIN STOCK
♂
■

mod. 3309 - pág. 247

SALA



FIN STOCK
♀
■

mod. 3319 - pág. 243

SALA



NEW
♀
■

mod. 3320 - pág. 244

SALA



 <p>♂</p> <p></p>	<p>NEW</p>  <p>♀</p> <p></p>	<p>NEW</p>  <p>♀</p> <p></p>	<p>NEW</p>  <p>♀</p> <p></p>
<p>mod. 3100 - pág. 253</p> <p> </p> <p>SALA</p>	<p>mod. 3312 - pág. 249</p> <p> </p> <p>SALA</p>	<p>mod. 3313 - pág. 250</p> <p></p> <p>SALA</p>	<p>mod. 3314 - pág. 251</p> <p></p> <p>SALA</p>
<p>NEW</p>  <p>♀</p> <p></p>	<p>NEW</p>  <p>♀</p> <p></p>	<p>NEW</p>  <p>♀</p> <p></p>	<p>NEW</p>  <p>♀</p> <p></p>
<p>mod. 3317 - pág. 252</p> <p> </p> <p>SALA</p>	<p>mod. 3324 - pág. 253</p> <p></p> <p>SALA</p>	<p>mod. 3322 - pág. 240</p> <p></p> <p>SALA</p>	<p>mod. 3323 - pág. 241</p> <p></p> <p>SALA</p>



mod. 3202 - pág. 247



SALA

mod. 3318 - pág. 245



SALA

mod. 3102 - pág. 255



SALA

mod. 3316 - pág. 254



SALA

mod. 3151 - pág. 255



SALA

Recepción



mod. 1193 - pág. 259



RECEPCIÓN



mod. 1302 - pág. 260



RECEPCIÓN



mod. 2246 - pág. 263



RECEPCIÓN



mod. 2247 - pág. 264



RECEPCIÓN



mod. 2245 - pág. 267



RECEPCIÓN



mod. 1718 - pág. 269



RECEPCIÓN



mod. 1719 - pág. 270



RECEPCIÓN



mod. 1712 - pág. 273



RECEPCIÓN



mod. 1713 - pág. 274



RECEPCIÓN



mod. 1714 - pág. 276

●
RECEPCIÓN



mod. 1715 - pág. 278

●
RECEPCIÓN



mod. 1716- pág. 280

●
RECEPCIÓN



mod. 1717 - pág. 282

●
RECEPCIÓN

Guía rápida de prendas

Capa Principal

Trend Class  Master Class  Power Class 



mod. 4142 - pág. 289



COCINA



mod. 4143 - pág. 290



COCINA



mod. 42 - pág. 292



COCINA



mod. 4136 - pág. 293



COCINA



mod. 4137 - pág. 294



COCINA



mod. 4000 - pág. 304



COCINA



mod. 4002 - pág. 4



COCINA



mod. 4006 - pág. 305



COCINA

Pantalones | Chaquetillas | Delantales | Gorros

Trend Class Master Class Power Class



mod. 4008 - pág. 300



COCINA



mod. 4009 - pág. 298



COCINA



mod. 4010 - pág. 302



COCINA



mod. 4026 - pág. 296



COCINA



mod. 4115 - pág. 305



COCINA

Trend Class Master Class Power Class

Capa Superior



mod. 4138 - pág. 309



COCINA



mod. 4139 - pág. 310



COCINA



mod. 4140 - pág. 312



COCINA

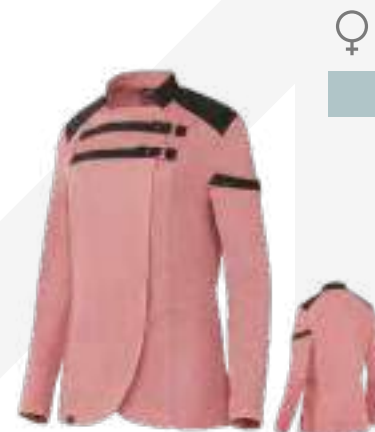

mod. 4141 - pág. 314



COCINA



mod. 633 - pág. 317



COCINA

36



mod. 4113 - pág. 318



COCINA



mod. 4131 - pág. 320



COCINA



mod. 4132 - pág. 322



COCINA

Pantalones | **Chaquetillas** | Delantales | Gorros

Trend Class  Master Class  Power Class 



mod. 4133 - pág. 324



COCINA



mod. 4134 - pág. 326



COCINA



mod. 4135 - pág. 328



COCINA



mod. 4103 - pág. 331



COCINA



mod. 4104 - pág. 332



COCINA



mod. 4114 - pág. 332



COCINA



mod. 4116 - pág. 333



COCINA



mod. 4117 - pág. 333



COCINA

Pantalones | **Chaquetillas** | Delantales | Gorros

Trend Class ■ Master Class ■ Power Class ■



mod. 4118 - pág. 334

mod. 4119 - pág. 335

mod. 4120 - pág. 336

mod. 4121 - pág. 338



COCINA



COCINA



COCINA



COCINA



mod. 4122 - pág. 342

mod. 4123 - pág. 346

mod. 4124 - pág. 348

mod. 4125 - pág. 344



COCINA



COCINA



COCINA



COCINA

Pantalones | **Chaquetillas** | **Delantales** | Gorros

Trend Class  Master Class  Power Class 



mod. 4126 - pág. 350



COCINA



mod. 4127 - pág. 340



COCINA

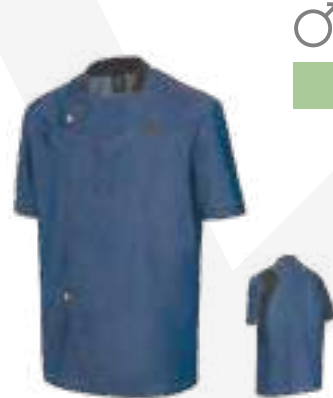

mod. 4128 - pág. 352



COCINA



mod. 4129 - pág. 354



COCINA

Complementos



mod. 4130 - pág. 356



COCINA



mod. 1409 - pág. 361



COCINA



mod. 1406 - pág. 363



COCINA



mod. 1407 - pág. 364



COCINA

Trend Class  Master Class  Power Class 



mod. 1408 - pág. 365



COCINA



mod. 1410 - pág. 366



COCINA



mod. 1411 - pág. 367



COCINA



mod. 1412 - pág. 368



COCINA



mod. 60 - pág. 370



COCINA



mod. 61 - pág. 370



COCINA



mod. 161 - pág. 371



COCINA



mod. 162 - pág. 371



COCINA

Pantalones | Chaquetillas | **Delantales** | Gorros

Trend Class ■ Master Class ■ Power Class ■



in stock



mod. 1233 - pág. 372



COCINA



mod. 6410 - pág. 372



COCINA



mod. 6411 - pág. 373



COCINA



mod. 6414 - pág. 373



COCINA



mod. 6418 - pág. 373



COCINA



mod. 6419 - pág. 374



COCINA



mod. 6420 - pág. 376



COCINA



mod. 6421 - pág. 378



COCINA



mod. 6422 - pág. 379



COCINA



mod. 6288 - pág. 381



COCINA



mod. 6289 - pág. 383



COCINA



mod. 6290 - pág. 384



COCINA



mod. 6291 - pág. 383



COCINA



mod. 30 - pág. 386



COCINA



mod. 4003 - pág. 386



COCINA



mod. 4004 - pág. 386



COCINA

Pantalones | Chaquetillas | Delantales | **Gorros**

Trend Class  Master Class  Power Class 



mod. 4007 - pág. 387



COCINA



mod. 4011 - pág. 387



COCINA



mod. 4270 - pág. 388

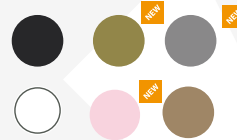

COCINA



mod. 4281 - pág. 389



COCINA





Sala

Principal



Formado por las prendas base del
equipamiento profesional.



MASTER CLASS

MOD - 71



PANTALÓN PINZAS CONFORT FIT

100% Poliéster • 219 gr/m²

Tallas: 36 - 54, 56 - 66

- Pantalón con dos pinzas.
- Bolso relojero.

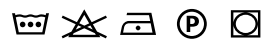

Croquis

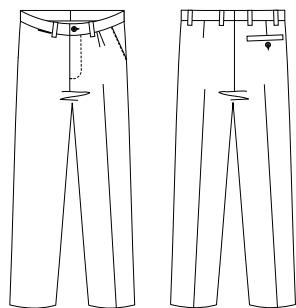

Colores



01



07

FIN
STOCK



MOD - 76



PANTALÓN REGULAR FIT

100% Poliéster • 160 gr/m²
Tallas: 36 - 54, -

- Pantalón straight leg con bolsillos.



Croquis

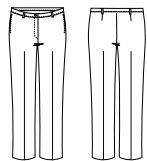

Colores



01



07





FIN STOCK



MOD - **81**



PANTALÓN PINZAS CONFORT FIT

100% Poliéster • 182 gr/m²
Tallas: 36 - 54, 56 - 66

- Pantalón con dos pinzas.

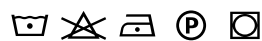

Croquis

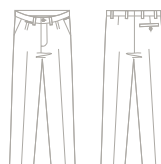

Colores



01

07



MOD - **83**



PANTALÓN PINZAS CONFORT FIT

100% Poliéster • 160 gr/m²
Tallas: 36 - 54, 56 - 64

- Pantalón con pinza.

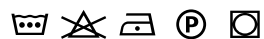

Croquis

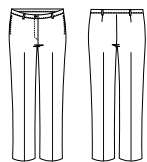

Colores



01



07





FIN STOCK



P

SALA



MOD - 89



PANTALÓN CONFORT FIT

100% Poliéster • 160 gr/m²

Tallas: 36 - 54, -

- Pantalón sin pinza.

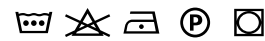

Croquis

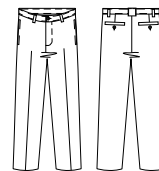

Colores



01

 MONZA

MOD- **1806**



PANTALÓN CHINO SLIM FIT

60% Algodón 30% EME 10% Poliéster • 240 gr/m²

Tallas: 38 - 54, 56 - 60

- Pantalón chino *slim fit*.
- Dos bolsillos en el delantero, uno de ellos compartimentado para meter el bolígrafo.
- Bolsillo lateral colocado justo debajo de la cintura para guardar el móvil.
- El trasero con un bolsillo cerrado con cremallera.



Croquis

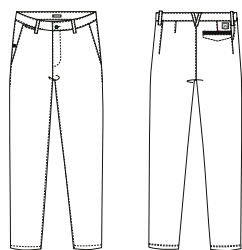

Colores



07



705

Master *class*





SALA



Escanea
para ver el
vídeo del
Total Look



S MOD. 2037
pag. 100

P MOD. 1806
pag. 52



MOD- **4023**



PANTALÓN CHINO SLIM FIT

60% Algodón 30% EME 10% Poliéster • 240 gr/m²

Tallas: 36 - 52, -

- Pantalón chino *slim fit*.
- Dos bolsillos en el delantero, uno de ellos compartimentado para meter el bolígrafo.
- Bolsillo lateral colocado justo debajo de la cintura para guardar el móvil.
- El trasero con un bolsillo cerrado con cremallera.



Croquis

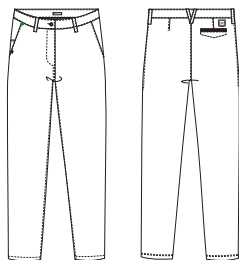

Colores



07

705



Escanea para
ver el vídeo
del
Total Look



S MOD. 2043
pag. 106

P MOD. 4023
pag. 54



Escanea
para ver el
vídeo del
Total Look



C MOD. 1416
pag. 214

S MOD. 2043
pag. 106

P MOD. 4023
pag. 54



MOD- **4144**

CONJUNTO TRAJE AMERICANA 1718 pag. 269

PANTALÓN DE VESTIR REGULAR FIT

 74% Poliéster 22% Viscosa 4% Elastano • 180 gr/m²

Tallas: 38 - 54, 56 -

- Pantalón *stretch regular fit*, recto y relajado en todo el largo de la pierna.
- Tiro regular permitiendo un ajuste perfecto entre la línea natural de la cintura y el trasero.
- Interior de la cintura con goma antideslizante para mayor agarre y comodidad del usuario, evitando que la camisa pueda salirse.
- Cierre central con botón y cremallera.
- Trabillas estrechas para el cinturón sin pespunte.
- Tallaje simple para un ajuste perfecto.
- Dos bolsillos delanteros oblicuos.
- Bolsillo relojero para el abridor.
- Bolsillo trasero de ojal cerrado con botón para asegurar las pertenencias.
- Doblado de bajo invisible.



Croquis

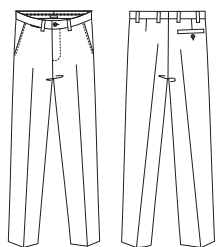

Colores



56

01

07

59





Escanea
para ver el
vídeo del
Total Look



C MOD. 3320
pag. 244

A MOD. 1718
pag. 269

S MOD. 2035
pag. 98

P MOD. 4144
pag. 56



SALA



MOD- **4145**

PANTALÓN PAPER BAG

 74% Poliéster 22% Viscosa 4% Elastano • 180 gr/m²

Tallas: 36 - 52, -

- Pantalón *paper bag stretch*, tiro alto adaptado a la moda.
- Cintura ancha con cierre con hebilla de piel, para un ajuste perfecto
- Cierre central con broche oculto y cremallera.
- Pliegues en el delantero para dar amplitud y en tendencia con la moda.
- Tallaje simple para un ajuste perfecto.
- Dos bolsillos oblicuos.
- Doblado de bajo invisible.



Croquis

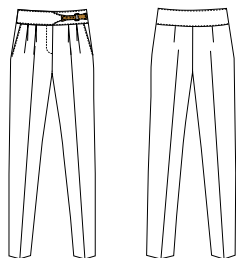

Colores



01



NEW





Escanea
para ver el
vídeo del
Total Look



S MOD. 3036
pag. 160

P MOD. 4145
pag. 58



MOD- **4151**



CONJUNTO TRAJE AMERICANA 1719 pag. 270

PANTALÓN DE VESTIR SLIM FIT

74% Poliéster 22% Viscosa 4% Elastano • 180 gr/m²

Tallas: 36 - 52, -

- Pantalón *stretch slim fit*, ajuste estilizado desde la cadera hasta el tobillo.
- Tiro alto adaptado a las tendencias.
- Cierre central con broche oculto y cremallera.
- Trabillas estrechas para el cinturón sin pespunte.
- Tallaje simple para un ajuste perfecto.
- Dos bolsillos oblicuos, con forro estampado.
- Doblado de bajo invisible.
- Dos bolsillos de ojal en el trasero.



Croquis

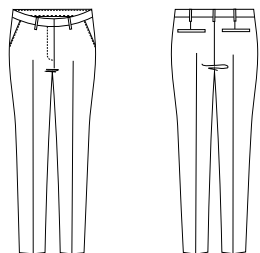

Colores



01

07

59



NEW





Escanea
para ver el
vídeo del
Total Look



A MOD. 1719
pag. 270

S MOD. 2246
pag. 263

P MOD. 4151
pag. 60



SALA







Escanea
para ver el
vídeo del
Total Look



S MOD. 3022
pag. 169

P MOD. 4015
pag. 64

Escanea
para ver el
vídeo del
Total Look



S MOD. 3019
pag. 168

P MOD. 4015
pag. 64

MOD- **4015**



PANTALÓN TIPO JOGGING

93% Poliéster 7% Elastano • 200 gr/m²

Tallas: S - XXL, **3XL** -

- Pantalón *jogging stretch* que aporta comodidad y tendencia a los profesionales de sala.
- Con elástico en la cintura y en los tobillos, consiguiendo una imagen muy moderna, juvenil y en tendencia.
- Cordón en cintura para un ajuste perfecto.
- Bolsillo de gran capacidad en el centro del pantalón que va unido a la cintura. Con esta innovación se pretende dar a los profesionales de sala una única prenda: pantalón con delantal incorporado.
- El bolsillo combinado con tejido más resistente y compartimentado para bolígrafo, abridor, libreta, móvil, etc.



Croquis

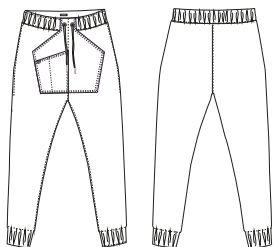

Colores



01

Power class

NEW



Escanea
para ver el
vídeo del
Total Look



S MOD. 3022
pag. 169

P MOD. 4015
pag. 64

Power *class*



Escanea
para ver el
vídeo del
Total Look



S MOD. 3019
pag. 168

P MOD. 4015
pag. 64

 MONZA



MOD-4016

PANTALÓN DE VESTIR SLIM FIT

 93% Poliéster 7% Elastano • 200 gr/m²

Tallas: 38 - 54, 56 -

- Pantalón *slim fit stretch* de corte estrecho, moderno y juvenil.
- Cintura elástica en la parte trasera para un ajuste perfecto y cómodo.
- Cierre central con botón y cremallera.
- Bolsillo de gran capacidad compartimentado para el bolígrafo, abridor y libreta.
- Bolsillo para el móvil.
- La funcionalidad del diseño de bolsillos de este pantalón permite prescindir del delantal.



Croquis

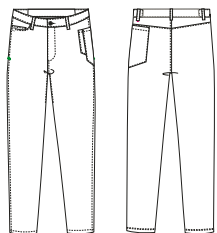

Colores



01

Power class



Escanea
para ver el
vídeo del
Total Look



S MOD. 2139
pag. 126

P MOD. 4016
pag. 66

 **MONZA**



P

SALA



MOD- **4017**



PANTALÓN DENIM SLIM FIT

74% Algodón 20% Poliéster 5% Rayón 1% Elastano • 245 gr/m²

Tallas: 38 - 54, 56 -

- Pantalón *slim fit denim punto stretch* con 5 bolsillos.
- De corte estrecho, moderno y juvenil.
- Cierre central con botón y cremallera.
- Bolsillo para móvil y compartimentado para el bolígrafo.
- Lavado a la piedra para conseguir efecto desgastado.



Croquis

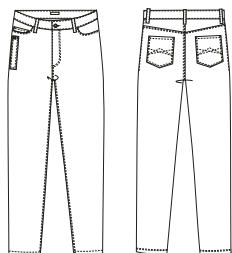

Colores



186

534

Power class

NEW





Escanea
para ver el
vídeo del
Total Look



S MOD. 2136
pag. 138

P MOD. 4017
pag. 68



SALA



MOD-4018



PANTALÓN DENIM PUSH UP

74% Algodón 20% Poliéster 5% Rayón 1% Elastano • 245 gr/m²

Tallas: 36 - 52, -

- Pantalón *push up* 5 bolsillos *denim punto stretch* que realza las curvas y los glúteos, consiguiendo una figura estilizada.
- Tiene cabida para todas las morfologías.
- Cintura ancha cerrada con dos botones y cremallera para un ajuste perfecto y muy cómodo.
- Tallaje simple para un ajuste perfecto.
- Pinzas en el trasero para realzar los glúteos.
- Compartimento para el bolígrafo.
- Este pantalón lleva un proceso de lavado a la piedra para conseguir un efecto desgastado.



Croquis

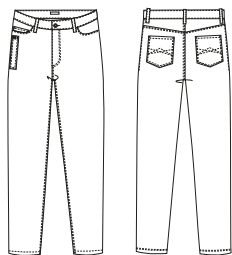

Colores



186



534





Escanea
para ver el
vídeo del
Total Look



S MOD. 3024
pag. 172

P MOD. 4018
pag. 70



SALA



MOD- **4019**



PANTALÓN CHINO SLIM FIT

70% Poliéster 30% EME • 175 gr/m²

Tallas: 38 - 54, 56 -

- Pantalón chino corte *slim fit*, ajuste estilizado desde la cadera hasta el tobillo.
- Cierre central con botón y cremallera.
- Tallaje simple para un ajuste perfecto.
- Dos bolsillos delanteros oblicuos: bolsillo para el móvil de fácil acceso y bolsillo relojero para el abridor.
- Bolsillo trasero de ojal cerrado con botón.
- Costuras interiores y trasera reforzada para mayor durabilidad.



Croquis

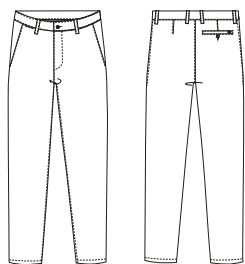

Colores



01



06



07

Power class

NEW



Power class



S MOD. 3023
pag. 170

P MOD. 4019
pag. 72

 MONZA



SALA



MOD- **4020**



PANTALÓN CHINO SLIM FIT

70% Poliéster 30% EME • 175 gr/m²

Tallas: 36 - 52, -

- Pantalón chino corte *slim fit*, ajuste estilizado desde la cadera hasta el tobillo.
- Cierre central con botón y cremallera.
- Tallaje simple para un ajuste perfecto.
- Dos bolsillos delanteros oblicuos.
- Bolsillo para el abridor.
- Bolsillo trasero de ojal.
- Costuras interiores y trasera reforzada para mayor durabilidad.



Croquis

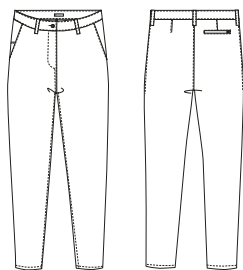

Colores



01



06



07



NEW



Escanea
para ver el
vídeo del
Total Look



S MOD. 2254
pag. 148

P MOD. 4020
pag. 74



SALA



MOD- **4021**



CONJUNTO TRAJE AMERICANA 1712 pag. 273

PANTALÓN DE VESTIR SLIM FIT

93% Poliéster 7% Elastano • 200 gr/m²

Tallas: 38 - 54, 56 -

- Pantalón *stretch slim fit*, ajuste estilizado desde la cadera hasta el tobillo.
- Cierre central con botón y cremallera.
- Tallaje simple para un ajuste perfecto.
- Dos bolsillos delanteros oblicuos.
- Bolsillo relojero para el abridor.
- Bolsillo trasero de ojal cerrado con botón para asegurar las pertenencias.
- Trabillas estrechas para el cinturón sin pespunte.
- Doblado de bajo invisible.



Croquis

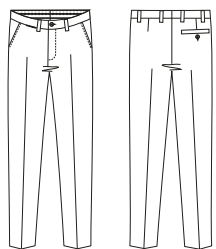

Colores





Escanea
para ver el
vídeo del
Total Look



C MOD. **3312**
pag. 249

A MOD. **4027**
pag. 185

S MOD. **2141**
pag. 120

P MOD. **4021**
pag. 76



SALA



MOD- **4022**



CONJUNTO TRAJE AMERICANA 1713 pag. 274

PANTALÓN DE VESTIR REGULAR FIT

93% Poliéster 7% Elastano • 200 gr/m²

Tallas: 36 - 52, -

- Pantalón *stretch regular fit*, recto y relajado en todo el largo de la pierna.
- Cierre central con botón y cremallera.
- Dos bolsillos delanteros oblicuos.
- Tallaje simple para un ajuste perfecto.
- Trabillas estrechas para el cinturón sin pespunte.
- Doblada de bajo invisible.



Croquis

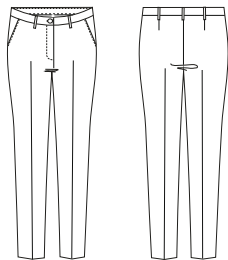

Colores



01

07

59

Power class

NEW



Escanea
para ver el
vídeo del
Total Look



A MOD. **1713**
pag. 274

S MOD. **2257**
pag. 122

P MOD. **4022**
pag. 78



S MOD. **2245**
pag. 267

P MOD. **4022**
pag. 78



S MOD. **2260**
pag. 125

P MOD. **4022**
pag. 78

MOD-4024

PANTALÓN DE VESTIR REGULAR FIT

 93% Poliéster 7% Elastano • 200 gr/m²

Tallas: 38 - 54, 56 - 60

- Pantalón *regular fit*, recto y relajado en todo el largo de la pierna.
- Cierre central con botón y cremallera.
- Tallaje simple para un ajuste perfecto.
- Dos bolsillo delanteros oblicuos.
- Bolsillo relojero para el abridor.
- Bolsillo trasero de ojal cerrado con botón para asegurar las pertenencias.
- Trabillas estrechas para el cinturón sin pespuntos.
- Doblado de bajo invisible.



Croquis

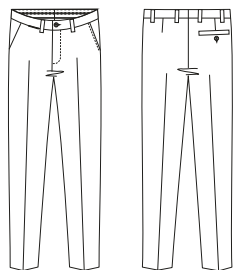

Colores



01





S MOD. 2139
pag. 126

P MOD. 4024
pag. 80



SALA



MOD-4025



PANTALÓN DE VESTIR SLIM FIT

93% Poliéster 7% Elastano • 200 gr/m²

Tallas: 36 - 52, -

- Pantalón *slim fit*, ajuste estilizado desde la cadera hasta el tobillo.
- Cierre central con broche oculto y cremallera.
- Tallaje simple para un ajuste perfecto.
- Elástico tricolor en la parte trasera de la cintura aportante un extra de confort y siguiendo tendencias de moda.
- Bolsillo de ojal en delantero derecho para el abridor y bolígrafo.
- Trabillas estrechas para el cinturón sin pespunte.
- Doblado de bajo invisible.
- Pequeñas aberturas laterales en el bajo, como detalle estético.



Croquis

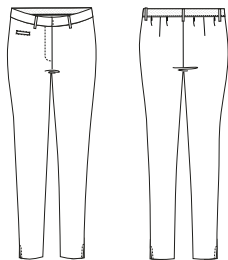

Colores



01



Power class



Escanea
para ver el
vídeo del
Total Look



C MOD. 3312
pag. 249

A MOD. 4028
pag. 186

S MOD. 2257
pag. 122

P MOD. 4025
pag. 82

 MONZA



P

SALA



Elástico tricolor en la parte trasera aportando un extra de confort.



Pequeñas aberturas laterales en el bajo.

FIN STOCK



MOD - **4776**



PANTALÓN REGULAR FIT

100% Poliéster • 164 gr/m²

Tallas: 36 - 52, -

- Pantalón *Straight Leg*, sin bolsos.

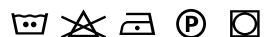

Croquis

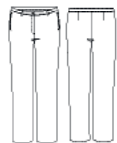

Colores



01

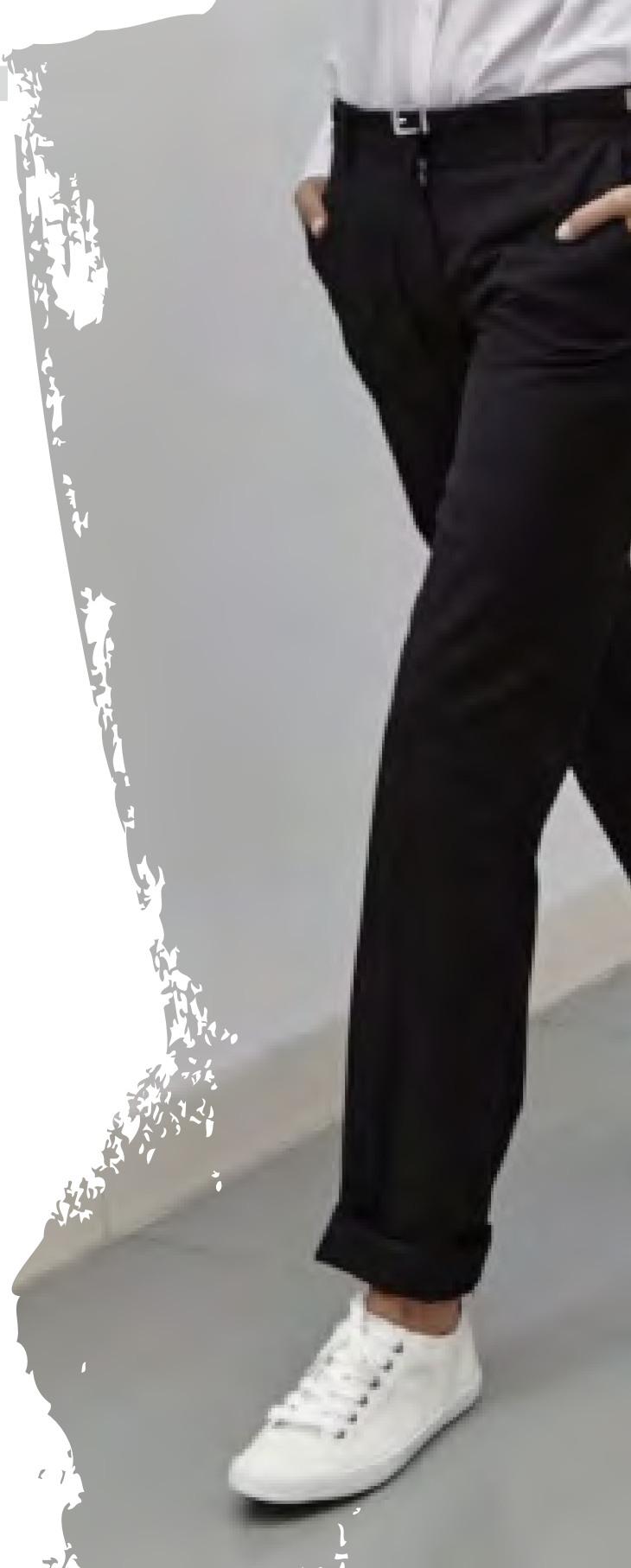



MOD - **4778**



PANTALÓN SLIM FIT

100% Poliéster • 160 gr/m²

Tallas: 38 - 52, -

- Pantalón slim fit. Corte estrecho.
- Tiro regular permitiendo un ajuste perfecto.
- Bolso relojero.

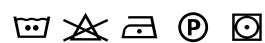

Croquis



Colores



01

FIN STOCK



MOD - **4783**



PANTALÓN CON UNA PINZA CONFORT FIT

100% Poliéster • 164 gr/m²
Tallas: 36 - 54, 56 - 60

- Pantalón con pinza.

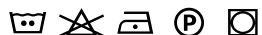

Croquis

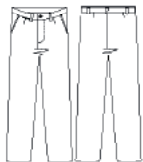

Colores



01





MOD - **4791**



PANTALÓN SLIM FIT

100% Poliéster • 160 gr/m²

Tallas: 38 - 56,

- Pantalón *slim fit*. Corte estrecho.
- Tiro regular permitiendo un ajuste perfecto.
- Bolso relojero y bolsillo de ojal en el trasero.



Croquis

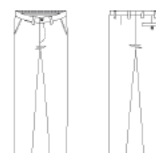

Colores



01





Sala

Superior



Estas prendas cubren la parte superior del tronco y son las que están en contacto directo con la piel, por ello tienen que ser suaves, cómodas y transpirables permitiendo la libertad de movimientos.



SALA





SALA



TREND CLASS

MOD- 2039



NEW



CAMISA CON CAPUCHA DENIM

99% Algodón 1% Elastano • 200 gr/m²

Tallas: 2 - 7, -

- Camisa *regular fit* cierre central con corchetes de rápida apertura.
- Capucha con cordón, para transmitir una imagen juvenil y moderna.
- Costura francesa en la manga.
- Manga larga con puño estrecho cerrado con corchete.
- Sardinetas estrechas para una imagen actual.



Croquis

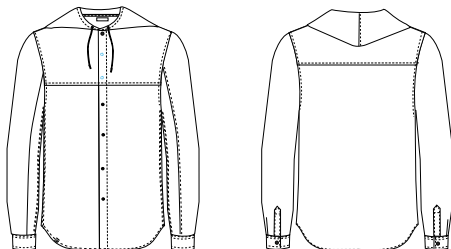

Colores



534

Escanea
para ver el
vídeo del
Total Look



S MOD. 2039
pag. 91

P MOD. 4017
pag. 68



S

SALA



MOD-2040



CAMISA CUELLO KENT SLIM FIT

97% Algodón 3% Elastano • 158 gr/m² doobby

Tallas: 2 - 7, -

- Camisa *stretch slim fit*, corte ajustado.
- Cuello kent, estrecho adaptado a las tendencias.
- Costura francesa en la manga como detalle de calidad y sastrería.
- Puño con corte inclinado, moderno y juvenil.
- Bolsillo en el pecho asimétrico compartimentado para el bolígrafo.
- Pinzas en la espalda para definir la silueta.
- Canesú asimétrico transmitiendo una imagen casual y actual.



Croquis

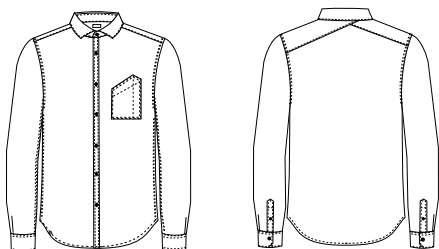

Colores



10

NEW



Escanea
para ver el
vídeo del
Total Look



C MOD. **3322**
pag. 240

S MOD. **2040**
pag. 92

P MOD. **4017**
pag. 68





MOD- **2041**



CAMISA CUELLO KENT SLIM FIT

97% Algodón 3% Elastano • 158 gr/m² doobby

Tallas: 36 - 52, -

- Camisa *stretch slim fit*, corte ajustado.
- Cuello kent, estrecho adaptado a las tendencias.
- Puño con corte inclinado, moderno y juvenil.
- Bolsillo en el pecho asimétrico compartimentado para el bolígrafo.
- Pinzas en pecho y en la espalda para definir la silueta.
- Canesú asimétrico transmitiendo una imagen casual y actual.



Croquis

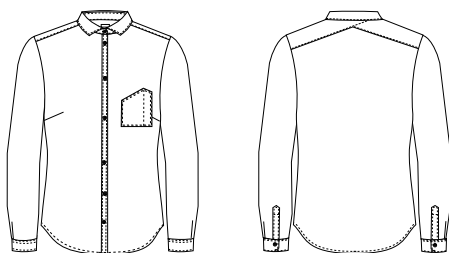

Colores



10

NEW



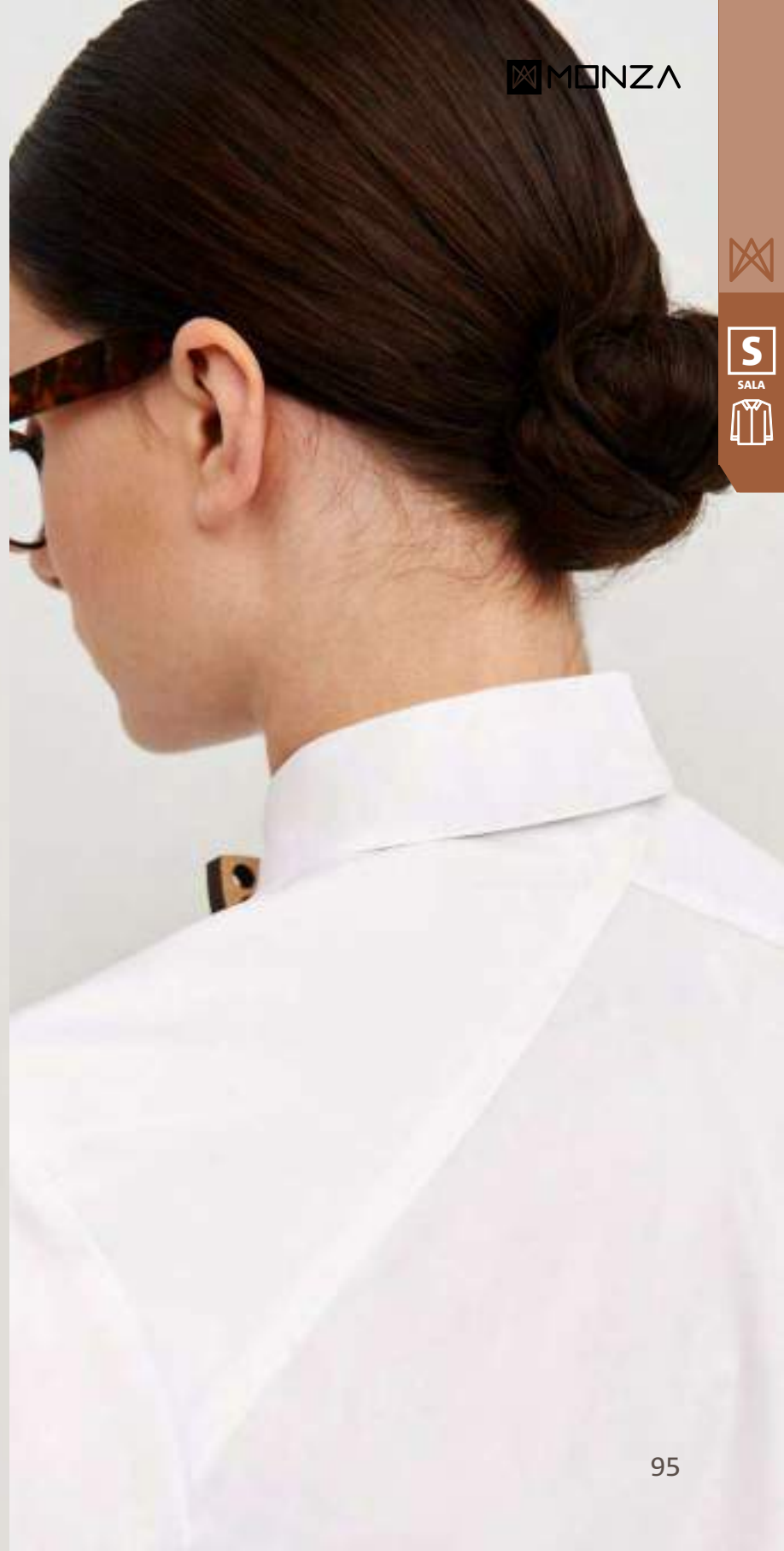

S MOD. 2041
pag. 94

P MOD. 4018
pag. 70





S

SALA



MASTER CLASS

MOD- 2034



CAMISA DENIM REGULAR FIT

60% Poliéster 34% Algodón 6% EME • 145 gr/m²

Tallas: 2 - 7, -

- Camisa *denim* de estilo casual y sport.
- El cuello se adapta a las tendencias de la moda.
- Corchetes personalizados que dan a la camisa un punto de modernidad.
- Mangas roll up, para que el usuario pueda llevar la manga remangada correctamente.



Croquis



Colores



534



S MOD. 2034
pag. 97

P MOD. 1806
pag. 52

MOD-2035



CAMISA CUELLO ITALIANO REGULAR FIT

65% Algodón 35% EME • 108 gr/m²

Tallas: 2 - 7, -

- Camisa *regular fit*, corte recto desde las axilas hasta el bajo.
- Ajuste adecuado, sin ser holgado ni ajustado, esto permite realizar movimientos cómodamente. Este corte se adapta al mayor número de morfologías.
- Cuello italiano con las puntas más separadas, crea un espacio amplio ideal para lucir con una corbata ancha o un nudo con más volumen, como el nudo Windsor simple.
- Ideal para rostros alargados y delgados y para personas con cuellos cortos.
- Costura francesa en la manga como detalle de calidad y sastrería
- Costuras abiertas en delantero y espalda como detalle de calidad.
- Manga larga con puño redondeado y sardinetas más estrechas para una imagen elegante.
- Botones ocultos, consiguiendo un imagen limpia y sofisticada.



Croquis

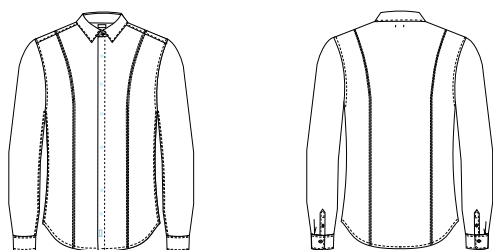

Colores



07

10



MOD- 2036



CAMISA CUELLO CAMISERO SLIM FIT

65% Algodón 35% EME • 108 gr/m²

Tallas: 36 - 52, -

- Camisa *slim fit*, de corte ajustado.
- Cuello camisero estrecho adaptado a las tendencias.
- Costuras abiertas en delantero y espalda como detalle de calidad.
- Manga larga con puño redondeado y sardinetas más estrechas para una imagen elegante.
- Botones ocultos, consiguiendo un imagen limpia y sofisticada.



Croquis

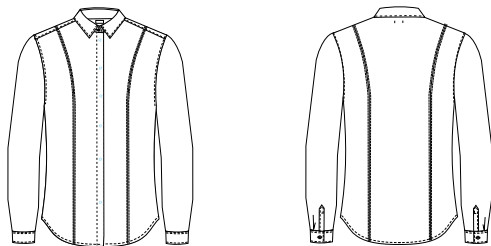

Colores



07

10



MOD-2037



CAMISA CUELLO MAO REGULAR FIT

65% Algodón 35% EME • 108 gr/m²

Tallas: 2 - 7, -

- Camisa stretch regular fit.
- Cuello mao con detalle de cinta tricolor, como toque de distinción.
- Costura francesa en la manga como detalle de calidad y sastrería.
- Puño con corte redondeado y también con cinta decorativa.



Croquis

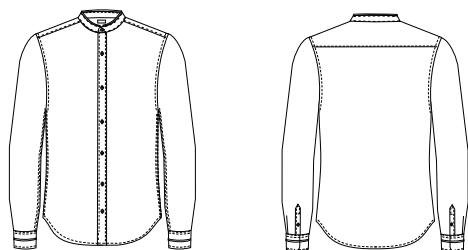

Colores



07



Master *class*

MONZA



Escanea
para ver el
vídeo del
Total Look



S MOD. 2037
pag. 100

P MOD. 1806
pag. 52



MOD-2038



CAMISA CUELLO MAO SLIM FIT

65% Algodón 35% EME • 108 gr/m²

Tallas: 36 - 52, -

- Camisa *stretch slim fit*, corte ajustado.
- Cuello mao con detalle de cinta tricolor, como toque de distinción.
- Puño con corte redondeado y también con cinta decorativa.
- Pinzas en pecho y en la espalda para definir la silueta.



Croquis

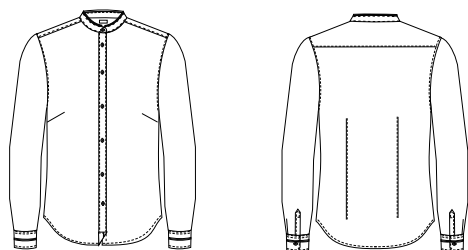

Colores



07





Escanea
para ver el
vídeo del
Total Look



S MOD. 2038
pag. 102

P MOD. 4023
pag. 54



SALA



MOD-2042



CAMISA CUELLO MAO REGULAR FIT

97% Algodón 3% Elastano • 158 gr/m² dobby piqué

Tallas: 2 - 7, -

- Camisa stretch regular fit.
- Cuello mao con detalle de cinta tricolor, como toque de distinción.
- Costura francesa en la manga como detalle de calidad y sastrería.
- Puño con corte redondeado y también con cinta decorativa.



Croquis

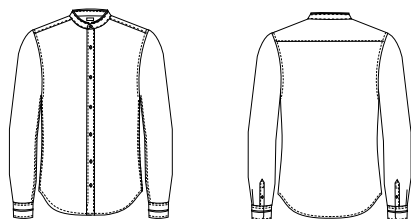

Colores



10

NEW





SALA



Escanea
para ver el
vídeo del
Total Look



S MOD. 2042
pag. 104

P MOD. 1806
pag. 52



MOD- **2043**



CAMISA CUELLO MAO SLIM FIT

97% Algodón 3% Elastano • 158 gr/m² dobby piqué

Tallas: 36 - 52, -

- Camisa *stretch slim fit*, corte ajustado.
- Cuello mao con detalle de cinta tricolor, como toque de distinción.
- Puño con corte redondeado y también con cinta decorativa.
- Pinzas en pecho y en la espalda para definir la silueta.



Croquis

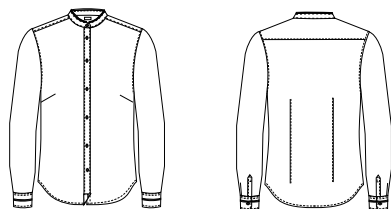

Colores



10



NEW





Escanea
para ver el
vídeo del
Total Look



S MOD. 2043
pag. 106

P MOD. 4023
pag. 54



SALA



MOD-2143



NEW

CAMISA POLERA REGULAR FIT

100% Poliéster • 140 gr/m²

Tallas: 2 - 7, -

- Polera punto *regular fit*.
- Cuello camisero entretelado para darle más cuerpo.
- Abertura central con 5 botones.
- Manga larga con puño estrecho cerrado con botón.
- Pespunte en hombros para resaltarlos.
- Sardinetas estrechas para una imagen actual.
- Tejido de punto muy cómodo, fluido y de rápido secado.
- Acabado antimicrobiano evitando el aumento de bacterias y malos olores.



Croquis

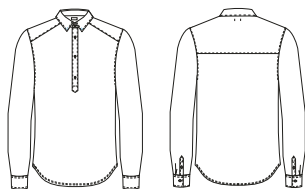

Colores



07

10

27





S

SALA



Escanea
para ver el
vídeo del
Total Look



S MOD. **2143**
pag. 108

P MOD. **1806**
pag. 52

MOD- **2259**



NEW

CAMISA POLERA REGULAR FIT

100% Poliéster • 140 gr/m²

Tallas: 36 - 52, -

- Polera punto *regular fit*.
- Cuello camisero entretelado para darle más cuerpo.
- Abertura central con 5 botones.
- Manga larga con puño estrecho cerrado con botón.
- Pespunte en hombros para resaltarlos.
- Pinzas en la espalda para marcar la silueta.
- Sardinetas estrechas para una imagen actual.
- Tejido de punto muy cómodo, fluido y de rápido secado.
- Acabado antimicrobiano evitando el aumento de bacterias y malos olores.



Croquis

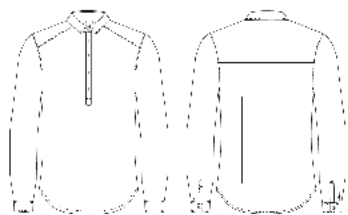

Colores



07

10

27



**S**

SALA



Escanea
para ver el
vídeo del
Total Look



S MOD. **2259**
pag. 110

P MOD. **4023**
pag. 54



FIN STOCK



MOD - **2108**



CAMISA CUELLO MAO REGULAR FIT

67% Poliéster 33% Algodón • 104,5 gr/m²
Tallas: 1 - 7, 8 - 9

- Camisa *regular fit* con cuello mao. Sin bolsos.



Croquis

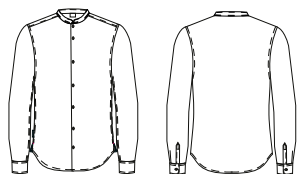

Colores



01

10





FIN STOCK

MOD - **2208**

CAMISA CUELLO MAO SLIM FIT

67% Poliéster 33% Algodón • 104,5 gr/m²
Tallas: 36 - 52, 54

- Camisa slim fit cuello mao. Sin bolsos y con pinzas.



Croquis

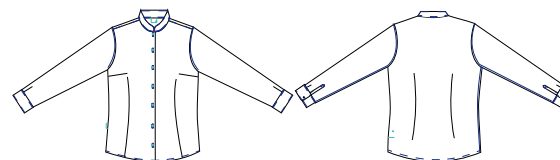

Colores



01



10



S

SALA



POWER CLASS



SALA



Escanea
para ver el
vídeo del
Total Look



A MOD. 6424
pag. 220

S MOD. 2250
pag. 118

P MOD. 4022
pag. 78

Escanea
para ver el
vídeo del
Total Look



A MOD. 6424
pag. 220

S MOD. 2030
pag. 116

P MOD. 4024
pag. 80

MOD-2030



NEW

CAMISA CUELLO ITALIANO REGULAR FIT

65% poliéster 35% algodón • 104 gr/m²

Tallas: 1 - 7, 8 - 9

- Camisa *regular fit*, corte recto desde las axilas hasta el bajo.
- Tiene un ajuste adecuado, sin ser holgado ni ajustado esto permite realizar movimientos cómodamente. Este corte se adapta al mayor número de morfologías.
- Cuello italiano con las puntas más separadas, crea un espacio amplio ideal para lucir con una corbata ancha o un nudo con más volumen, como el nudo Windsor simple.
- Ideal para rostros alargados y delgados y para personas con cuellos cortos.
- Costura francesa en la manga como detalle de calidad y sastrería. Bolso en pecho acabado en pico.
- Manga larga con puño inclinado y sardinetas más estrechas para una imagen moderna.
- Canesú estrecho realzando el talle de la espalda.



Croquis

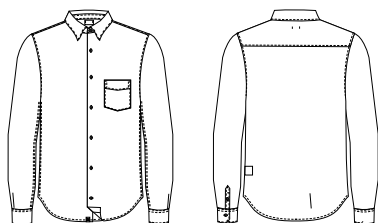

Colores



01

10

27



MOD- 2031



CAMISA MANGA CORTA CUELLO ITALIANO

65% poliéster 35% algodón • 104 gr/m²

Tallas: 1 - 7, 8 - 9

- Camisa *regular fit*, corte recto desde las axilas hasta el bajo.
- Tiene un ajuste adecuado, sin ser holgado ni ajustado esto permite realizar movimientos cómodamente.
- Este corte se adapta al mayor número de morfologías.
- Cuello italiano con las puntas más separadas, crea un espacio amplio ideal para lucir con una corbata ancha o un nudo con más volumen, como el nudo Windsor simple.
- Ideal para rostros alargados y delgados y para personas con cuellos cortos.
- Costura francesa en la manga como detalle de calidad y sastrería.
- Bolso en pecho acabado en pico.
- Canesú estrecho realzando el talle de la espalda.



Croquis

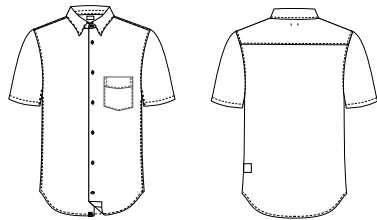

Colores



01

10

27



NEW



S

SALA



MOD- **2250**



NEW

CAMISA CUELLO CAMISERO REGULAR FIT

65% poliéster 35% algodón • 104 gr/m²

Tallas: 36 - 52, 54

- Camisa *regular fit*, con entalles en la espalda y pinzas en el pecho que aportan un ajuste ideal.
- Este corte se adapta al mayor número de morfologías.
- Cuello camisero estrecho adaptado a las tendencias.
- Canesú estrecho realzando el talle de espalda.
- Puño recto y estrecho dando una imagen más elegante.



Croquis

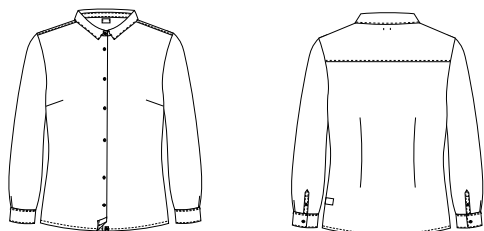

Colores



01

10

MOD- 2251



CAMISA MANGA CORTA CUELLO CAMISERO

65% poliéster 35% algodón • 104 gr/m²

Tallas: 36 - 52, 54

- Camisa *regular fit* con entalles en la espalda y pinzas en el pecho que aportan un ajuste ideal.
- Este corte se adapta al mayor número de morfologías.
- Cuello camisero estrecho adaptado a las tendencias.
- Canesú estrecho realzando el talle de espalda.



Croquis

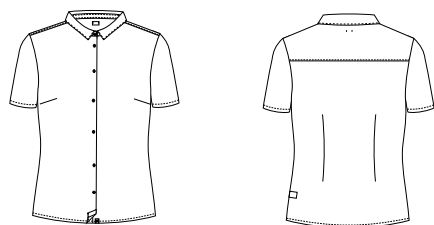

Colores



01

10



NEW



S

SALA



MOD-2141



CAMISA CUELLO ITALIANO SLIM FIT

75% Poliéster 21% Algodón 4% Elastano • 115 gr/m²

Tallas: 2 - 7, -

- Camisa *stretch slim fit*, corte ajustado.
- Pinzas en la espalda para definir la silueta.
- Cuello italiano con las puntas más separadas, crea un espacio amplio ideal para lucir con una corbata ancha o un nudo con más volumen, como el nudo Windsor simple.
- Ideal para rostros alargados y delgados y para personas con cuellos cortos.
- Costura francesa en la manga como detalle de calidad y sastrería.
- Manga larga con puño inclinado y sardinetas más estrechas para una imagen moderna.



Croquis

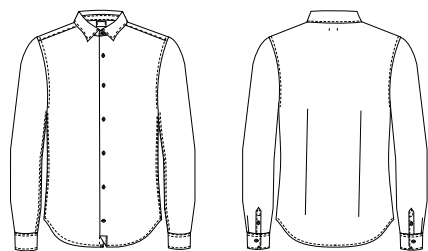

Colores



01

10

27

29

705



NEW



MOD- 2142



CAMISA MANGA CORTA CUELLO ITALIANO

75% Poliéster 21% Algodón 4% Elastano • 115 gr/m²

Tallas: 2 - 7, -

- Camisa *stretch slim fit*, corte ajustado.
- Pinzas en la espalda para definir la silueta.
- Cuello italiano con las puntas más separadas, crea un espacio amplio ideal para lucir con una corbata ancha o un nudo con más volumen, como el nudo Windsor simple.
- Ideal para rostros alargados y delgados y para personas con cuellos cortos.
- Costura francesa en la manga como detalle de calidad y sastrería.



Croquis

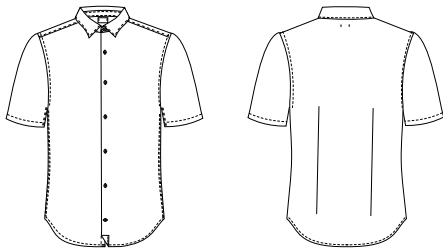

Colores



01

10

29

705



NEW



S

SALA



MOD-2257



NEW

CAMISA CUELLO CAMISERO SLIM FIT

75% Poliéster 21% Algodón 4% Elastano • 115 gr/m²

Tallas: 36 - 52, -

- Camisa *stretch slim fit*, corte ajustado.
- Pinzas estilizadoras en el delantero y la espalda, realzan el corte moderno de esta camisa.
- Cuello camisero estrecho adaptado a las tendencias.
- Puño recto estrecho para consiguiendo una imagen elegante.



Croquis

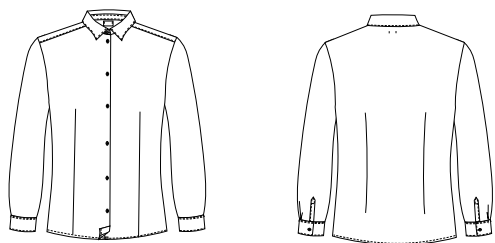

Colores



MOD- **2258**



CAMISA MANGA CORTA CUELLO CAMISERO

75% Poliéster 21% Algodón 4% Elastano • 115 gr/m²

Tallas: 36 - 52, -

- Camisa stretch slim fit, corte ajustado.
- Pinzas estilizadoras en el delantero y la espalda, realzan el corte moderno de esta camisa.
- Cuello camisero estrecho adaptado a las tendencias.



Croquis

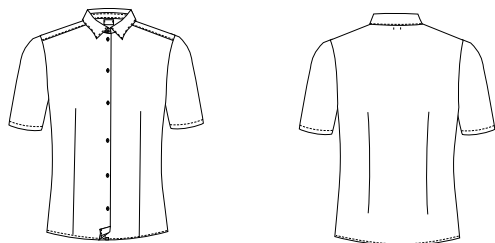

Colores



01

10

29

705



NEW



S

SALA



MOD- **2144**



CAMISA ESTAMPADA CUELLO ITALIANO

72% Poliéster 24% Algodón 4% Elastano • 115 gr/m²

Tallas: 2 - 7, -

- Camisa *stretch slim fit*, corte ajustado.
- Pinzas en la espalda para definir la silueta.
- Cuello italiano con las puntas más separadas, crea un espacio amplio ideal para lucir con una corbata ancha o un nudo con más volumen, como el nudo Windsor simple.
- Ideal para rostros alargados y delgados y para personas con cuellos cortos.
- Costura francesa en la manga como detalle de calidad y sastrería.
- Manga larga con puño inclinado y sardinetas más estrechas para una imagen moderna.



Croquis

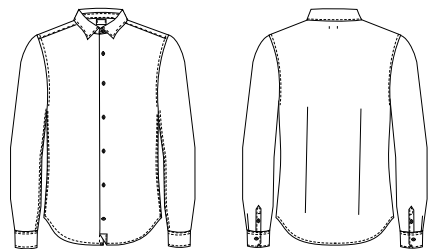

Colores



721



NEW



Power class

MONZA

MOD- **2260**



CAMISA STRETCH ESTAMPADA SLIM FIT

72% Poliéster 24% Algodón 4% Elastano • 115 gr/m²

Tallas: 36 - 52, -

- Camisa *stretch slim fit*, corte ajustado.
- Pinzas estilizadoras en el delantero y la espalda, realzan el corte moderno de esta camisa.
- Cuello camisero estrecho adaptado a las tendencias.
- Puño recto estrecho para consiguiendo una imagen elegante.



Croquis

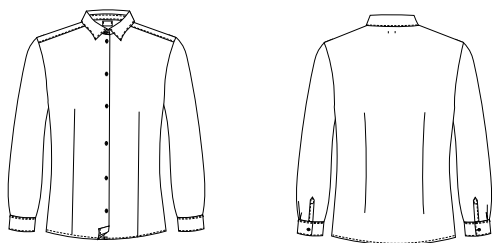

Colores



721

S MOD. 2260
pag. 125

P MOD. 4022
pag. 78

NEW



S

SALA



MOD- **2139**



CAMISA CUELLO MAO SLIM FIT

75% Poliéster 21% Algodón 4% Elastano • 115 gr/m²

Tallas: 2 - 7, -

- Camisa *stretch slim fit*, corte ajustado.
- Pinzas en la espalda para definir la silueta.
- Cuello mao estrecho, juvenil y moderno.
- Costura francesa en la manga como detalle de calidad y sastrería.
- Manga larga con puño inclinado y sardinetas más estrechas para una imagen moderna.



Croquis

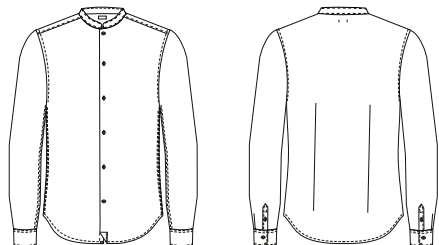

Colores



01

10

29

705

NEW





Escanea
para ver el
vídeo del
Total Look



S MOD. **2139**
pag. 126

P MOD. **4016**
pag. 66

MOD- **2140**



CAMISA MANGA CORTA CUELLO MAO

75% Poliéster 21% Algodón 4% Elastano • 115 gr/m²

Tallas: 2 - 7, -

- Camisa *stretch slim fit*, corte ajustado.
- Pinzas en la espalda para definir la silueta.
- Cuello mao estrecho, juvenil y moderno.
- Costura francesa en la manga como detalle de calidad y sastrería.



NEW



Croquis

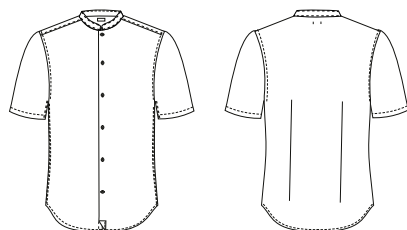

Colores



01

10

29

705

Power class

MONZA



S MOD. 2140
pag. 128

P MOD. 4019
pag. 72



S

SALA



MOD- **2255**



NEW

CAMISA CUELLO MAO SLIM FIT

75% Poliéster 21% Algodón 4% Elastano • 115 gr/m²

Tallas: 36 - 52, -

- Camisa *stretch slim fit*, corte ajustado.
- Pinzas estilizadoras en el delantero y la espalda, realzan el corte moderno de esta camisa.
- Cuello mao estrecho, juvenil y moderno.
- Puño recto estrecho para consiguiendo una imagen elegante.



Croquis

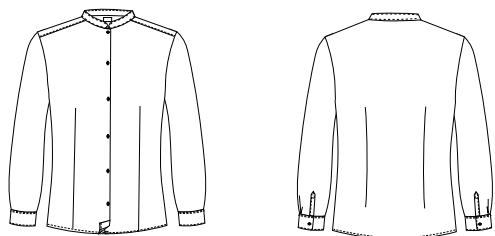

Colores



01

10

29

705





SALA



S MOD. 2255
pag. 130

P MOD. 4025
pag. 82

MOD- **2256**



CAMISA MANGA CORTA CUELLO MAO

75% Poliéster 21% Algodón 4% Elastano • 115 gr/m²

Tallas: 36 - 52, -

- Camisa *stretch slim fit*, corte ajustado.
- Pinzas estilizadoras en el delantero y la espalda, realzan el corte moderno de esta camisa.
- Cuello mao estrecho, juvenil y moderno.



Croquis

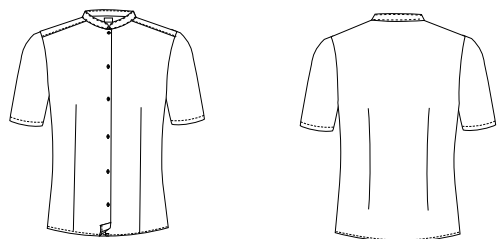

Colores



01

10

29

705

Power class

NEW



S MOD. **2256**
pag. 132

P MOD. **4020**
pag. 74

Power *class*

 **MONZA**



S

SALA



MOD- **2145**



CAMISA ESTAMPADA CUELLO MAO SLIM FIT

75% Poliéster 21% Algodón 4% Elastano • 115 gr/m²

Tallas: 2 - 7, -

NEW

- Camisa *stretch slim fit*, corte ajustado.
- Pinzas en la espalda para definir la silueta.
- Cuello mao estrecho, juvenil y moderno.
- Costura francesa en la manga como detalle de calidad y sastrería.
- Manga larga con puño inclinado y sardinetas más estrechas para una imagen moderna.



Croquis

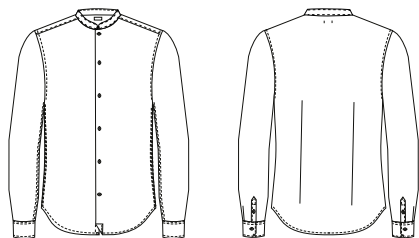

Colores



754



Power class

MONZA



Escanea
para ver el
vídeo del
Total Look



S MOD. 2145
pag. 134

P MOD. 4019
pag. 72



MOD- **2261**



NEW

CAMISA ESTAMPADA CUELLO MAO SLIM FIT

75% Poliéster 21% Algodón 4% Elastano • 115 gr/m²

Tallas: 36 - 52, -

- Camisa *stretch slim fit*, corte ajustado.
- Pinzas estilizadoras en el delantero y la espalda, realzan el corte moderno de esta camisa.
- Cuello mao estrecho, juvenil y moderno.
- Puño recto estrecho para consiguiendo una imagen elegante.



Croquis



Colores



754



Power class

 **MONZA**



S MOD. 2261
pag. 136

P MOD. 4020
pag. 74



S
SALA



MOD- **2136**



NEW

CAMISA CIERRE LATERAL SLIM FIT

75% Poliéster 21% Algodón 4% Elastano • 115 gr/m²

Tallas: 2 - 7, -

- Camisa *stretch slim fit*, corte ajustado.
- Cuello camisero estrecho adaptado a las tendencias.
- Galones en los hombros consiguiendo una imagen arriesgada y atrevida.
- Cierre inclinado con corchete de rápida apertura.
- Costura francesa en la manga como detalle de calidad.
- Manga larga con puño estrecho cerrado con corchete.
- Sardinetas estrechas para una imagen actual.
- Cortes en la espalda dando una imagen informal y casual.



Croquis

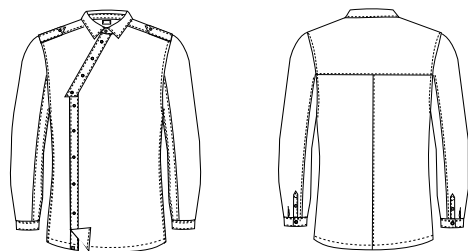

Colores



05





Escanea
para ver el
vídeo del
Total Look



S MOD. **2136**
pag. 138

P MOD. **4017**
pag. 68

MOD- **2252**



Power class

NEW

CAMISA CIERRE LATERAL SLIM FIT

75% Poliéster 21% Algodón 4% Elastano • 115 gr/m²

Tallas: 36 - 52, -

- Camisa *stretch slim fit*, corte ajustado.
- Pinzas estilizadoras en el delantero que realzan el corte moderno de esta camisa.
- Cuello camisero estrecho adaptado a las tendencias.
- Galones en los hombros consiguiendo una imagen arriesgada y atrevida.
- Cierre inclinado moderno con corchete de rápida apertura.
- Manga larga con puño estrecho cerrado con corchete.
- Cortes en la espalda dando una imagen informal y casual.



Croquis

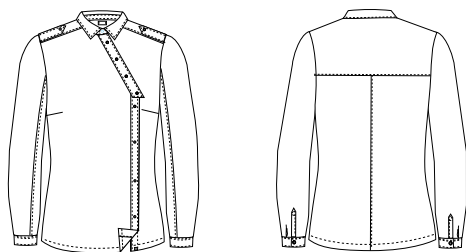

Colores



05





SALA



Escanea
para ver el
vídeo del
Total Look



S MOD. 2252
pag. 140

P MOD. 4018
pag. 70



MOD- **2137**



NEW

CAMISA PUNTO SLIM FIT

100% Poliéster • 140 gr/m²

Tallas: 2 - 7, -

- Camisa punto *slim fit* de corte ajustado.
- Cuello caja muy cómodo.
- Cierre central con botones.
- Manga larga ranglán dando una imagen más deportiva.
- Puño estrecho cerrado con botón.
- Cortes en el delantero para realzar el talle delantero.
- Pinzas en la espalda para marcar la silueta.
- Sardinetas estrechas para una imagen actual.
- Tejido de punto muy cómodo, fluido y de rápido secado.

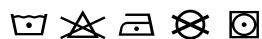

Croquis

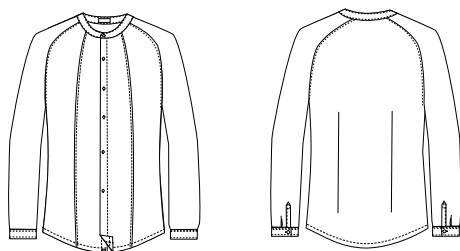

Colores



01

10





Escanea
para ver el
vídeo del
Total Look



S MOD. 2137
pag. 142

P MOD. 4017
pag. 68

MOD- **2253**



NEW

CAMISA PUNTO SLIM FIT

100% Poliéster • 140 gr/m²

Tallas: 36 - 52, -

- Camisa punto *slim fit* de corte ajustado.
- Cuello caja muy cómodo.
- Cierre central con botones.
- Manga larga ranglán dando una imagen más deportiva.
- Puño estrecho cerrado con botón.
- Cortes en el delantero para realzar el talle delantero.
- Pinzas en la espalda para marcar la silueta.
- Sardinetas estrechas para una imagen actual.
- Tejido de punto muy cómodo, fluido y de rápido secado.

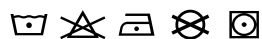

Croquis

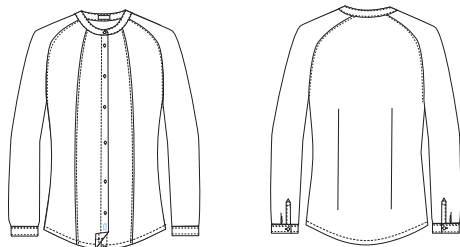

Colores



01

10



Power class

MONZA



Escanea
para ver el
vídeo del
Total Look



S MOD. 2253
pag. 144

P MOD. 4018
pag. 70



S

SALA



MOD- **2138**



NEW

CAMISA CIERRE INCLINADO REGULAR FIT

75% Poliéster 21% Algodón 4% Elastano • 115 gr/m²

Tallas: 2 - 7, -

- Camisa *stretch regular fit*, corte recto desde las axilas hasta el bajo.
- Tiene un ajuste adecuado, sin ser holgado ni ajustado esto permite realizar movimientos cómodamente.
- Este corte se adapta al mayor número de morfologías.
- Cuello tirilla estrecho cerrado con corchete, para un ajuste perfecto.
- Cierre inclinado con corchete oculto de rápida apertura.
- Manga larga con puño estrecho cerrado con corchete.
- Sardinetas estrechas para una imagen actual.
- Cortes en la espalda dando una imagen informal y casual.



Croquis

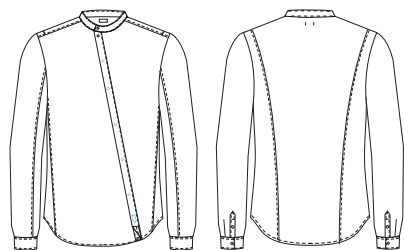

Colores



07





Escanea
para ver el
vídeo del
Total Look



S MOD. 2138
pag. 146

P MOD. 4019
pag. 72



S

SALA



MOD- **2254**



CAMISA CIERRE INCLINADO SLIM FIT

75% Poliéster 21% Algodón 4% Elastano • 115 gr/m²

Tallas: 36 - 52, -

- Camisa *stretch slim fit*, corte ajustado.
- Pinzas estilizadoras en el delantero que realzan el corte moderno de esta camisa.
- Cuello tirilla estrecho cerrado con corchete, para un ajuste perfecto.
- Cierre inclinado con corchete oculto de rápida apertura.
- Manga larga con puño estrecho cerrado con corchete.
- Sardinetas estrechas para una imagen actual.
- Cortes en la espalda dando una imagen informal y casual.



Croquis

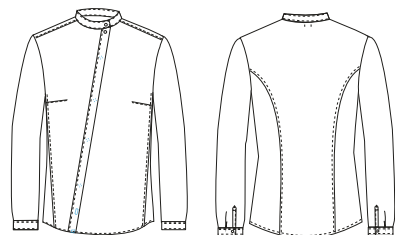

Colores



07



NEW





S

SALA



Escanea
para ver el
vídeo del
Total Look



S MOD. **2254**
pag. 148

P MOD. **4020**
pag. 74

FIN STOCK



MOD - **2200**



CAMISA CUELLO INGLÉS CONFORT FIT

67% Poliéster 33% Algodón • 106 gr/m²

Tallas: 36 - 52, 54

- Camisa cuello inglés con bolso y pinzas en el pecho.



Croquis

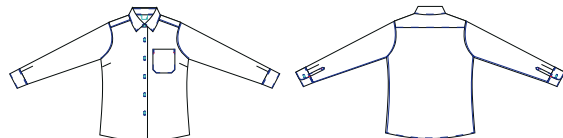

Colores



150

01

27



FIN STOCK



MOD - **2201**



CAMISA CUELLO INGLÉS CONFORT FIT

67% Poliéster 33% Algodón • 106 gr/m²
Tallas: 36 - 52, 54

- Camisa cuello inglés con bolso y pinzas en el pecho.



Croquis

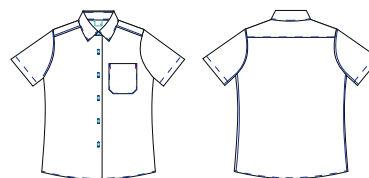

Colores



01

10

27



S

SALA



TREND CLASS

MOD- **3015**

POLO REGULAR FIT

97% Algodón 3% Elastano • 240 gr/m²

Tallas: S - XXL, 3XL

- Polo piqué *regular fit*.
- Cuello doble combinado con tejido oxford.
- Porcentaje de lycra que aporta comodidad y un ajuste perfecto al cuerpo.



Croquis

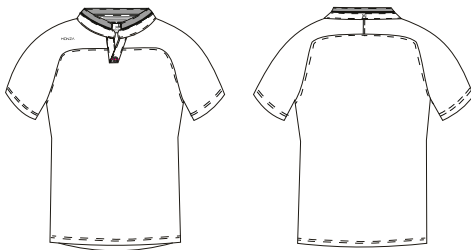

Colores



01



10



SALA





S

SALA



MASTER CLASS

MOD- **3014**



POLO CUELLO CAMISERO REGULAR FIT

100% Algodón Piqué Melange • 240 gr/m²

Tallas: S - XXL, 3XL

- Polo *regular fit*.
- Melange es un hilo multicolor que permite hacer que las prendas tenga dos tonos.



Croquis

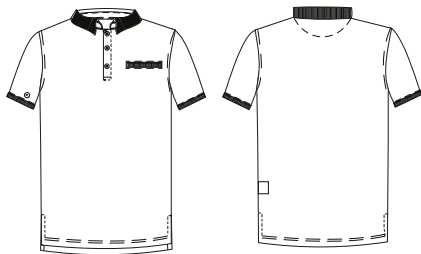

Colores



01



14



28



FIN STOCK



S

SALA



MOD- **3034**



POLO CUELLO CAMISERO REGULAR FIT

97% Algodón 3% Elastano • 240 gr/m²

Tallas: S - XXL, 3XL -

- Polo *stretch regular fit* aportando un extra de confort.
- Cuello camisero piqué con entretela para dar más cuerpo y una imagen de calidad.
- Abertura central con espiga decorativa, y con botones ocultos, para una imagen sofisticada.
- Aberturas laterales para mayor comodidad.



NEW



Croquis

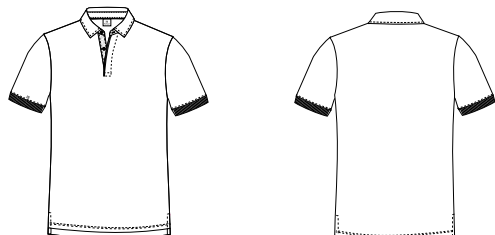

Colores



07

10



Abertura central con espiga decorativa.



Escanea
para ver el
vídeo del
Total Look



S MOD. 3034
pag.156

P MOD. 1806
pag. 52



SALA



MOD- **3035**



NEW

POLO CUELLO MAO Y CREMALLERA

100% Algodón • 240 gr/m²

Tallas: S - XXL, 3XL -

- Polo *regular fit* con cuello mao subido y cerrado con cremallera decorativa para una imagen elegante.
- Aberturas laterales para mayor comodidad.
- Tejido que aporta calidez para la temporada de invierno.



Croquis

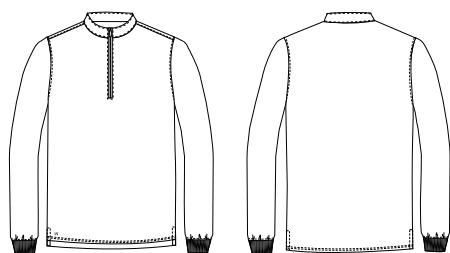

Colores



01

07

10



Master class



Escanea
para ver el
vídeo del
Total Look



S MOD. 3035
pag. 158

P MOD. 1806
pag. 52



S

SALA



MOD- **3036**



NEW

POLO ESCOTE LÁGRIMA SLIM FIT

48% Algodón 47% Modal 5% Elastano • 180 gr/m²

Tallas: S - XXL, -

- Polo *slim stretch* aportando un extra de confort.
- Cuello con forma redondeada con tira de polipiel para cerrar con corchete.
- Escote lágrima muy elegante.
- Aberturas laterales para mayor comodidad.
- Espalda más larga para proteger la zona lumbar.



Croquis

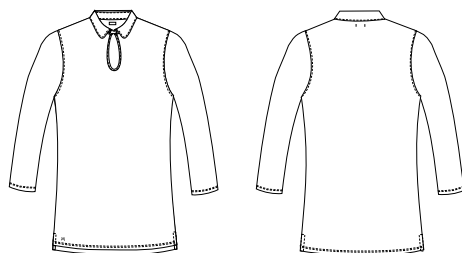

Colores



01

07

10





Escanea
para ver el
vídeo del
Total Look



S MOD. 3036
pag. 160

P MOD. 4023
pag. 54

MOD-**3037**



NEW

CAMISETA CUELLO CAJA SLIM FIT

Color negro: 95% Algodón 5% Elastano • 200 gr/m²

Color marino: 81% Algodón 15% Viscosa 4% Elastano • 200 gr/m²

Color gris: 91% Algodón 5% Viscosa 4% Elastano • 200 gr/m²

Tallas: S - XXL, -

- Camiseta *slim stretch* aportando un extra de confort.
- Cuello caja redondo subido por la parte de atrás.
- Mangas abullonadas en el hombro como detalle de tendencia.
- Aberturas laterales para mayor comodidad.
- Espalda más larga para proteger la zona lumbar.



Croquis

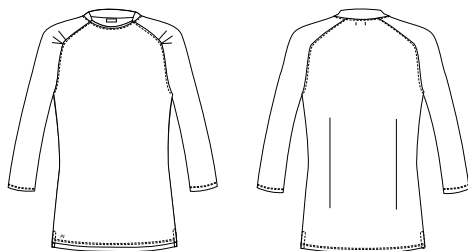

Colores



01

07

08





Escanea
para ver el
vídeo del
Total Look



S MOD. 3037
pag. 162

P MOD. 4023
pag. 54



S

SALA



MOD-4825**POLO CUELLO DENIM REGULAR FIT**100% Algodón • 240 gr/m²

Tallas: S - XXL, 3XL -

- Polo manga larga, con cuello camisero y abertura central con corchetes.
- Prenda que se adapta independientemente del género.
- Espalda más larga para que la zona lumbar quede protegida ante cualquier movimiento.
- Bolsillo en el pecho con un compartimento pensado para colocar un bolígrafo, un rotulador o elementos similares.



Croquis

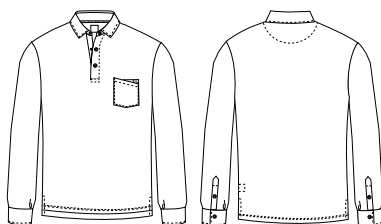

Colores



07

S MOD. 4825
pag. 164**P** MOD. 1806
pag. 52



MONZA



S

SALA





S

SALA



POWER CLASS

MOD-3013



POLO CUELLO MAO REGULAR FIT

100% Algodón • 190 gr/m²

Tallas: S - XXL, 3XL

- Polo *growing fit*.
- Cuello mao doble que se adapta perfectamente.



Croquis

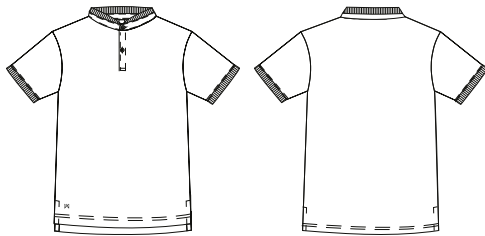

Colores



SALA



MOD- **3019**



CAMISETA CUELLO CAJA REGULAR FIT

100% Poliéster • 140 gr/m²

Tallas: S - XXL, **3XL** -

- Camiseta *growing fit* de rápido secado.
- Cuello caja muy cómodo y deportivo.
- Cierre central con corchete.
- Cortes inclinados en el delantero para una imagen deportiva.
- Hombros resaltados con cambio de tono.
- Tejido de punto muy cómodo, fluido.

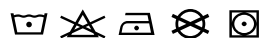

Croquis

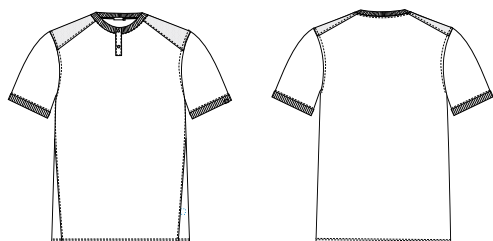

Colores



01

05

10

Power class

NEW



Escanea
para ver el
vídeo del
Total Look



S MOD. **3019**
pag. 168

P MOD. **4015**
pag. 64

Power class

MONZA

NEW

MOD-3022



CAMISETA MANGA LARGA REGULAR FIT

100% Poliéster • 140 gr/m²

Tallas: S - XXL, 3XL -

- Camiseta *growing fit* de rápido secado.
- Cuello caja muy cómodo y deportivo.
- Cierre central con corchete.
- Cortes inclinados en el delantero para una imagen deportiva.
- Hombros resaltados con cambio de tono.
- Tejido de punto muy cómodo, fluido.



Croquis

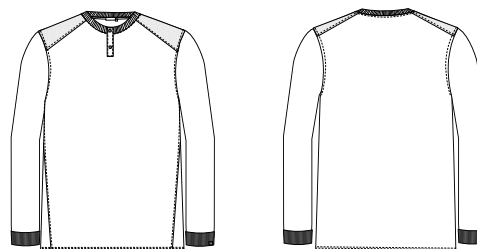

Colores



01

05

10

Escanea
para ver el
vídeo del
Total Look



S MOD. 3022
pag. 169

P MOD. 4015
pag. 64

MOD- **3023**



POLO CUELLO MAO Y CREMALLERA

100% Algodón Piqué • 190 gr/m²

Tallas: S - XXL, 3XL -

- Polo unisex para sala.
- Cuello nassau rib con camuflaje.
- Cierre central con cremallera.
- Aberturas laterales para mayor comodidad.



Croquis

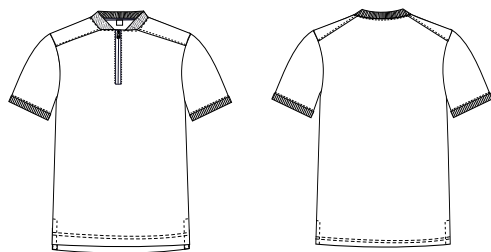

Colores



07

10

Power class

NEW



S MOD. **3023**
pag. 170

P MOD. **4019**
pag. 72



SALA



MOD-3024



NEW

BODY CUELLO PICO SLIM FIT

51% Poliéster 46% Algodón 3% Elastano • 185 gr/m²

Tallas: S - XL, -

- Body *slim fit* con cuello pico cruzado.
- Cierre en la entrepierna mediante corchete.
- Manga francesa muy cómoda.
- Comodidad y calidez al mantener siempre cubierta la zona lumbar.
- Pieza única que acompaña a los movimientos del cuerpo manteniendo siempre su posición.



Croquis

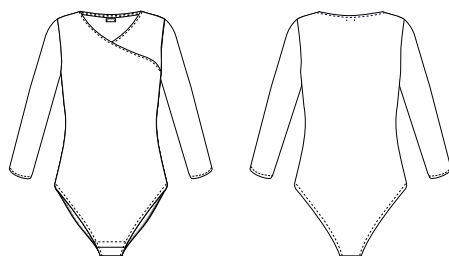

Colores



173



Power class

 **MONZA**



S

SALA



Escanea
para ver el
vídeo del
Total Look



S MOD. **3024**
pag. 172

P MOD. **4018**
pag. 70



SALA





Sala

Aislamiento



Esta capa tiene funciones diferentes, dependiendo del producto, en unos casos sirve para dar un toque de distinción y elegancia.



SALA





SALA



TREND CLASS

MOD- 663



CHALECO ASIMETRICO MULTIPOCKET

Exterior: 100% Poliuterano - Interior: 100% Viscosa • 270 gr/m²

Tallas: S - L, -

- Chaleco asimétrico, funcional y muy moderno.
- Compartimento para boli y abridor en el pecho.
- Dos bolsillos flotantes de gran capacidad para la pda, móvil, etc.
- Cierre central ajustable con hebilla.
- Espalda creativa e innovadora.
- Fácil limpieza y cuidado.



Croquis

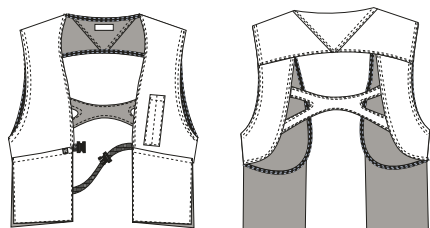

Escanea
para ver el
vídeo del
Total Look



Colores



340

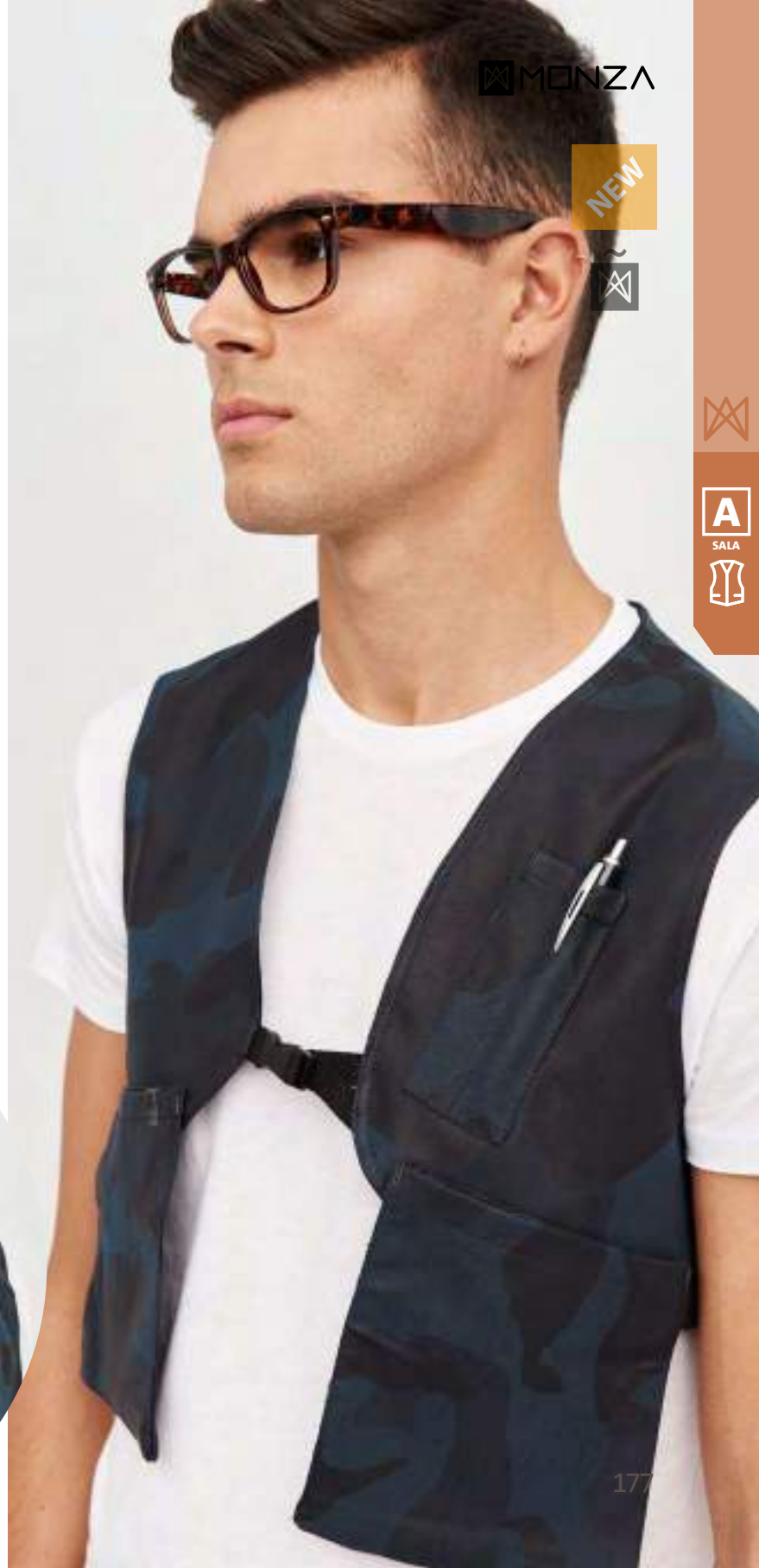
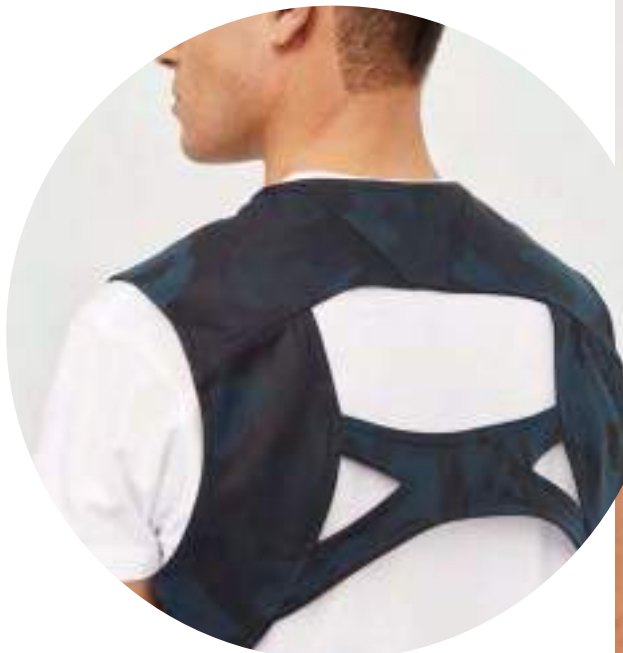

NEW





MASTER CLASS



Escanea
para ver el
vídeo del
Total Look



- C** MOD. **3318**
pag. 245
- A** MOD. **664**
pag. 180
- S** MOD. **2035**
pag. 98
- P** MOD. **4144**
pag. 56

Escanea
para ver el
vídeo del
Total Look



- C** MOD. **3318**
pag. 245
- A** MOD. **764**
pag. 182
- S** MOD. **2036**
pag. 99
- P** MOD. **4151**
pag. 60



MOD- **664**



CHALECO SOLAPA ESTRECHA REGULAR FIT

74% Poliéster 22% Viscosa 4% Elastano • 185 gr/m²

Tallas: 48 - 62, 64 -

- Chaleco *regular fit*, con solapa estrecha transmitiendo una imagen refinada.
- Bolsillos de vivo para el abridor.
- Botones dorado envejecido, como toque selecto.
- Forro decorativo con rayas en tonos azules muy elegante y sofisticado.



Croquis

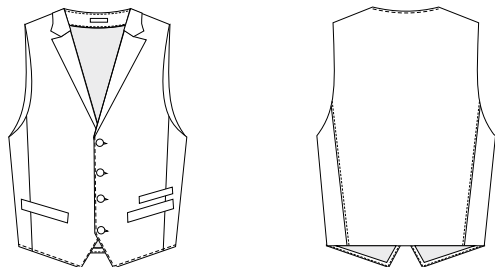

Colores



01



NEW



Escanea
para ver el
vídeo del
Total Look



C MOD. **3318**
pag. 245

A MOD. **664**
pag. 180

S MOD. **2035**
pag. 98

P MOD. **4144**
pag. 56



MOD-764



CHALECO SOLAPA ESTRECHA SLIM FIT

74% Poliéster 22% Viscosa 4% Elastano • 180 gr/m²

Tallas: 36 - 52, -

- Chaleco *regular fit* con solapa estrecha transmitiendo una imagen refinada.
- Bolsillos de vivo para el abridor.
- Botones dorado envejecido, como toque selecto.
- Forro decorativo con rayas en tonos azules muy elegante y sofisticado.



Croquis

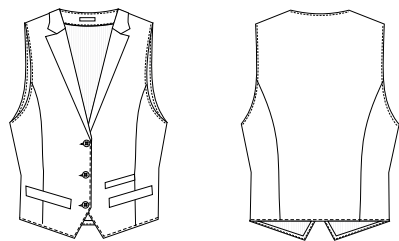

Colores



01



NEW





Escanea
para ver el
vídeo del
Total Look



C MOD. 3318
pag. 245

A MOD. 764
pag. 182

S MOD. 2036
pag. 99

P MOD. 4151
pag. 60



SALA



POWER CLASS



MOD-4027



CHALECO CON CREMALLERA SLIM FIT

93% Poliéster 7% Elastano • 200 gr/m²

Tallas: 48 - 62, 64 -

- Chaleco *slim fit* corte ajustado.
- Cierre central con cremallera waterproof, dando una imagen más casual.
- Múltiple función con bolsillo compartimentado, para el bolígrafo, el móvil, el abridor.
- Cortes en la espalda para definir la silueta.
- Forro de fantasía para una imagen más moderna.



Croquis

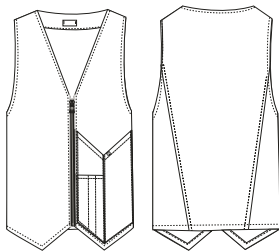

Colores



01

Escanea
para ver el
vídeo del
Total Look



C MOD. 3312
pag. 249

A MOD. 4027
pag. 185

S MOD. 2141
pag. 120

P MOD. 4021
pag. 76

NEW! class

NEW



A
SALA



MOD- **4028**



NEW

CHALECO CON CREMALLERA SLIM FIT

93% Poliéster 7% Elastano • 200 gr/m²

Tallas: 36 - 52, -

- Chaleco *slim fit* corte ajustado.
- Pinza de entalle en el delantero y cortes en la espalda para realzar la silueta.
- Cierre central con cremallera waterproof, dando una imagen más casual.
- Múltiple función con bolsillo compartimentado, para el bolígrafo, el móvil, el abridor.
- Forro de fantasía para una imagen más moderna.



Croquis

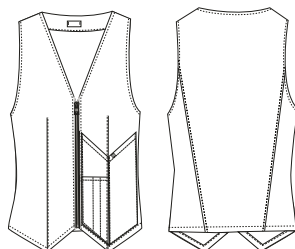

Colores



01





Escanea
para ver el
vídeo del
Total Look



- C** MOD. 3312
pag. 249
- A** MOD. 4028
pag. 186
- S** MOD. 2257
pag. 122
- P** MOD. 4025
pag. 82



MOD- **4029**



CHALECO DENIM SLIM FIT

74% Algodón 20% Poliéster 5% Rayón 1% Elastano • 245 gr/m²

Tallas: S - XXL, **3XL** -

- Chaleco *slim fit* corte ajustado.
- Cierre central con cremallera dando una imagen más casual.
- Múltiple función con bolsillo compartimentado, para el bolígrafo, el móvil, el abridor.
- Cortes en la espalda para definir la silueta.
- Este chaleco lleva un proceso de lavado a la piedra para conseguir un efecto desgastado.



Croquis

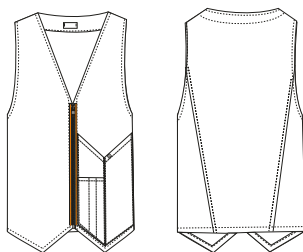

Colores



534

NEW

Escanea para ver el vídeo del Total Look



C MOD. 3314
pag. 251

A MOD. 4029
pag. 188

S MOD. 2141
pag. 120

P MOD. 4017
pag. 68



NEW

MOD-4030



CHALECO DENIM SLIM FIT

74% Algodón 20% Poliéster 5% Rayón 1% Elastano • 245 gr/m²

Tallas: S - XXL, -

- Chaleco *slim fit* corte ajustado.
- Pinza de entalle en el delantero y cortes en la espalda para realzar la silueta.
- Cierre central con cremallera dando una imagen más casual.
- Múltiple función con bolsillo compartimentado, para el bolígrafo, el móvil, el abridor.
- Este chaleco lleva un proceso de lavado a la piedra para conseguir un efecto desgastado.



Croquis

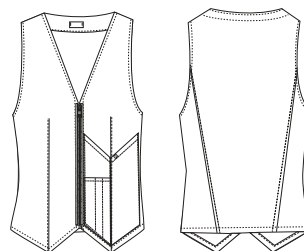

Colores



534

Escanea
para ver el
vídeo del
Total Look



C MOD. 3314
pag. 251

A MOD. 4030
pag. 189

S MOD. 2257
pag. 122

P MOD. 4018
pag. 70

MOD- **4031**



CHALECO DOBLE CAPA CERRADO REGULAR FIT

Capa exterior: 100% Punto de Poliéster - Capa interior: polar • 280 gr/m²

Tallas: S - XXL, **3XL** -

- Chaleco *growing fit* de doble capa para aportar mayor confort térmico en los meses de frío.
- Cuello pico rib muy cómodo y elástico.
- Bolsillo desmontable de forma asimétrica sujeto con cremallera.
- Tejido muy cómodo y flexible.



NEW



Croquis

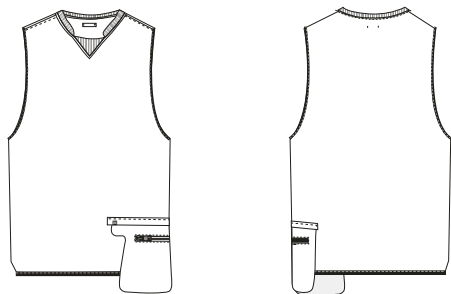

Colores



01

Escanea
para ver el
vídeo del
Total Look



A MOD. **4031**
pag. 190

S MOD. **2141**
pag. 120

P MOD. **4021**
pag. 76

Power class

MONZA

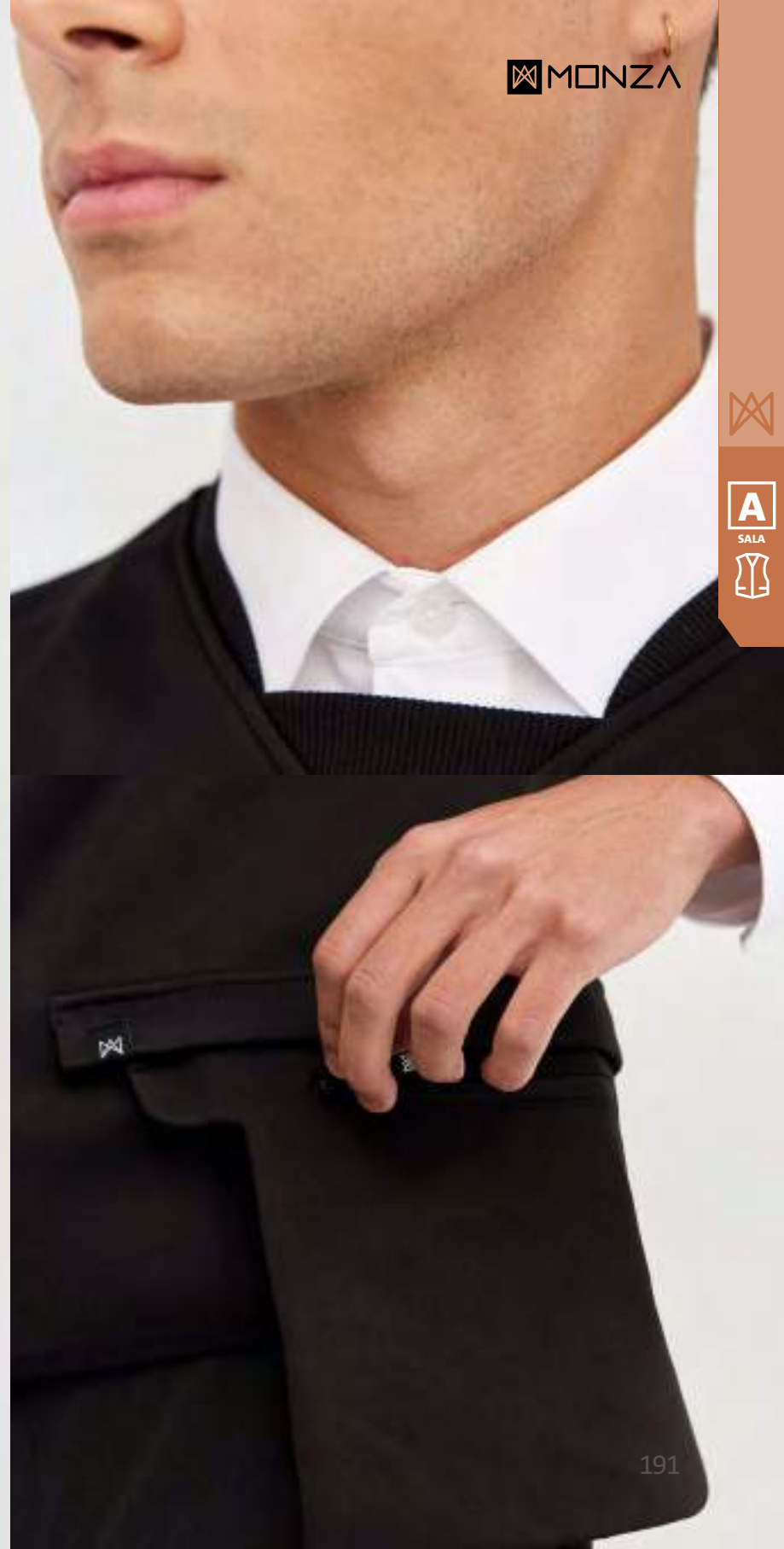



MASTER CLASS



FIN STOCK

MOD - 605



AMERICANA CUELLO TIRILLA REGULAR FIT

67% Poliéster 33% Algodón • 195 gr/m²

Tallas: 44 - 60, 62 - 64

- Americana *regular fit*.
- Cuello tirilla.
- 3 bolsos de parche, botón en la manga.



Croquis



Colores



10

MOD - 1008



AMERICANA SIN FORRO REGULAR FIT

100% Poliéster • 208 gr/m²

Tallas: 44 - 60, 62 - 64

- Americana *regular fit*.
- Sin forro.



Croquis

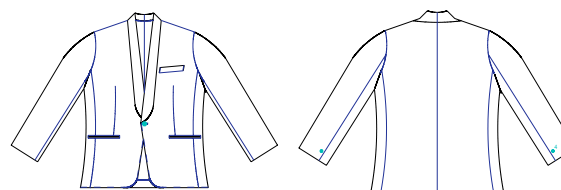

Colores



01



MOD - **1687**



AMERICANA CUELLO MAO REGULAR FIT

67% Poliéster 33% Algodón • 195 gr/m²

Tallas: 44 - 60, 62 - 64

- Americana *regular fit*.
- Cuello mao.
- Bolsos de parche.



Croquis



Colores



01



10





MOD-4147



CHAQUETA CUELLO TIRILLA CRUZADO

65% Poliéster 32% Algodón 3% EOL • 215 gr/m²

Tallas: 48 - 60, 62 - 64

- Chaquetilla *regular fit*, con cuello tirilla cruzado.
- Delantero cerrado con corchete oculto y con botones dorados envejecido, consiguiendo una imagen impecable.
- Bolsillo de vivo inclinado en el pecho para el boli.
- Dos bolsillos de vivo inferiores.
- Manga de sastre, puño doble con gemelo, como detalle elegante y sofisticado.



NEW



Croquis

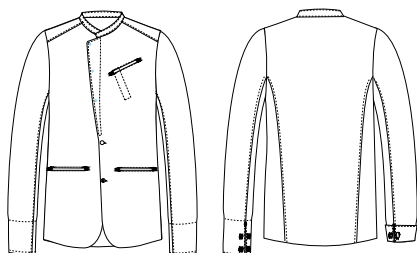

Colores



01

10





Escanea
para ver el
vídeo del
Total Look



S MOD. 4147
pag. 196

P MOD. 4144
pag. 56



SALA



MOD- **4148**



CHAQUETA CUELLO TIRILLA CRUZADO

65% Poliéster 32% Algodón 3% EOL • 215 gr/m²

Tallas: 36 - 52, -

- Chaquetilla *slim fit*, corte ajustado, con cuello tirilla cruzado.
- Delantero cerrado con corchete oculto y con botones dorados envejecido, consiguiendo una imagen impecable.
- Dos bolsillos de vivo inferiores.
- Manga de sastre, puño doble con gemelo, como detalle elegante y sofisticado.



Croquis

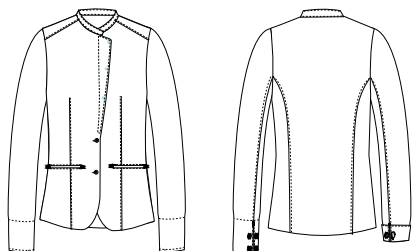

Colores



01

10

NEW





Escanea
para ver el
vídeo del
Total Look



S MOD. 4148
pag. 198

P MOD. 4151
pag. 60







Sala

Complementos



Esta capa tiene funciones diferentes, dependiendo del producto, en unos casos sirve para dar un toque de distinción y elegancia. Y en otros casos se utiliza por razones de seguridad y para aislar la ropa de posibles desgastes y desgarros.





TREND CLASS



SALA



MOD- 1417



DELANTAL CORTO CAMUFLAJE

Exterior: 100% Poliuterano - Interior: 100% Viscosa • 270 gr/m²

Tallas: 1 - , -

- Delantal corto, ajustable con hebilla.
- Múltiples compartimentos, para el bolígrafo, abridor, libreta, pda, móvil, etc.
- Fácil limpieza y cuidado.
- Medidas: largo 45cm x ancho 71cm

*Planchar al revés



Croquis

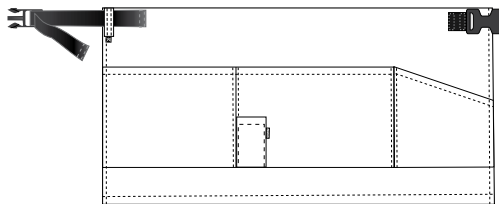

Colores



340

Escanea
para ver el
vídeo del
Total Look



C MOD. 3321
pag. 239

C MOD. 1417
pag. 203

S MOD. 2041
pag. 94

P MOD. 4018
pag. 70

NEW



MOD- 1419



DELANTAL FRANCÉS TRANSPARENTE

100% Poliuterano • 160 gr/m²

Tallas: 1 - , -

- Delantal francés asimétrico, cierre ajustable con hebilla.
- Bolsillo asimétrico inclinado y compartimentado para bolígrafo, abridor, pda, etc.
- Fácil limpieza y cuidado.
- Medidas: largo 90cm x ancho 81cm



Croquis

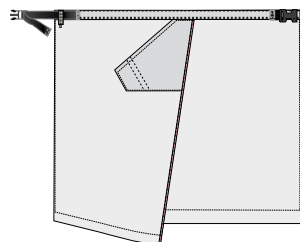

Colores



487





Escanea
para ver el
video del
Total Look



C MOD. 3323
pag. 241

C MOD. 1419
pag. 204

S MOD. 2041
pag. 94

P MOD. 4018
pag. 70



SALA



MOD- **1420**







DELANTAL PETO CAMUFLAJE

Exterior: 100% Poliuterano - Interior: 100% Viscosa • 270 gr/m²

Tallas: 1 - 3, -

- Delantal peto con cintas de atar en la espalda y ajustable en la cintura.
- Bolsillo de gran capacidad en el peto compartimentado para bolígrafo, abridor, móvil y pda.
- Fácil limpieza y cuidado.
- Medidas delantal talla 1: largo 80cm x ancho 80cm
- Medidas delantal talla 3: largo 90cm x ancho 90cm

     *Planchar al revés



Croquis

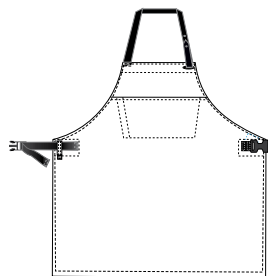

Colores



340



NEW





Escanea
para ver el
vídeo del
Total Look



C MOD. 3321
pag. 239

C MOD. 1420
pag. 206

S MOD. 2040
pag. 92

P MOD. 4017
pag. 203



SALA



MASTER CLASS



MOD- **1413**



DELANTAL FRANCÉS EFECTO FALDA

65% Poliéster 35% Algodón • 245 gr/m²

Tallas: 1 - , -

- Delantal francés cerrado, botones como detalle decorativo.
- Bolsillo compartimentado para el bolígrafo y abridor.
- Solapa central para una imagen elegante.
- Medidas: largo 90cm x ancho 68cm



Croquis

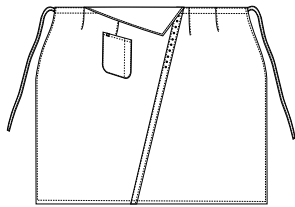

Colores



07

Escanea
para ver el
vídeo del
Total Look



C MOD. **1413**
pag. 312

S MOD. **3036**
pag. 160

P MOD. **4023**
pag. 54



MOD- **1414**



DELANTAL PETO

65% Poliéster 35% Algodón • 245 gr/m²

Tallas: 1 - 3, -

- Delantal peto, ajustable en cuello con goma elástica tricolor.
- Bolsillo en el peto cerrado con cremallera, con tirador de cuero.
- Bolsillo central con dos compartimentos de gran capacidad para libreta, móvil, pda.
- Bolsillo de piel compartimentado para bolígrafo y abridor.
- Medidas Talla 1: largo 80cm x ancho 80cm
- Medidas Talla 3: largo 90cm x ancho 90cm



Croquis

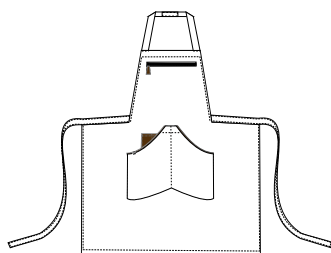

Colores



07

344



Escanea
para ver el
vídeo del
Total Look



C MOD. **1414**
pag. 210

S MOD. **2038**
pag. 102

P MOD. **4023**
pag. 54

Master class

Escanea
para ver el
vídeo del
Total Look



C MOD. 1414
pag. 210

S MOD. 2037
pag. 100

P MOD. 1806
pag. 52

MONZA



MOD- **1415**



NEW



DELANTAL CORTO

65% Poliéster 35% Algodón • 245 gr/m²

Tallas: 1 - , -

- Delantal corto, forma ascendente en la parte central de la cintura para un ajuste perfecto.
- Pliegues en el centro, con dos bolsillos de gran capacidad resaltados con ribete de polipiel.
- Bolsillo de polipiel compartimentado para el bolígrafo y abridor.
- Medidas: largo 45cm x ancho 71cm



Croquis

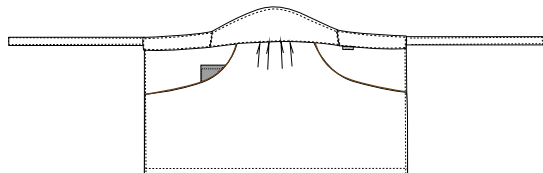

Colores



07



344





C MOD. 1415
pag. 212

S MOD. 2043
pag. 106

P MOD. 4023
pag. 54



SALA



MOD- **1416**



DELANTAL CORTO

65% Poliéster 35% Algodón • 245 gr/m²

Tallas: 1 - , -

- Delantal corto, cintura con ribete de polipiel como detalle decorativo.
- Bolsillo cerrado con cremallera.
- Bolsillo en el lateral derecho de gran capacidad y con bolsillo interior de polipiel para el bolígrafo y abridor.
- Medidas: largo 45cm x ancho 71cm



Croquis

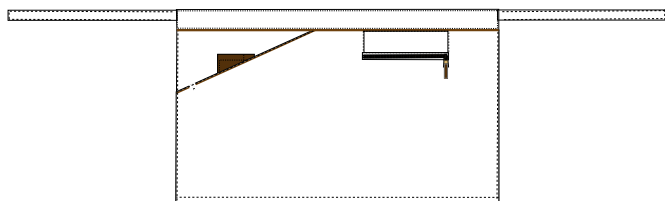

Colores



07

344



Escanea
para ver el
vídeo del
Total Look



C MOD. **1416**
pag. 214

S MOD. **2042**
pag. 104

P MOD. **1806**
pag. 52



Escanea
para ver el
vídeo del
Total Look



C MOD. 1416
pag. 363

S MOD. 2043
pag. 106

P MOD. 4023
pag. 54



SALA



POWER CLASS



MOD - **1241****DELANTAL CORTO**65% Poliéster 35% Algodón • 245 gr/m²

Tallas: Única

- Delantal corto.
- 1 bolso multiapartados.
- Medidas: largo 30cm x ancho 45cm



Croquis

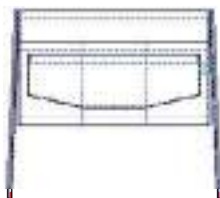

Colores



01



29



MOD- **6423**



DELANTAL PETO TIRANTES CRUZADOS

65% Poliéster 35% Algodón • 240 gr/m²

Tallas: 1 - 3, -

- Delantal peto con cintas de atar en la espalda y ajustable en la cintura.
- Compartimento para bolígrafo en la parte del peto, con polipiel como detalle de tendencia.
- Bolsillo para compartimentado para el abridor y libreta.
- Medida talla 1: largo 80cm x ancho 80cm
- Medida talla 3: largo 90cm x ancho 90cm



Croquis

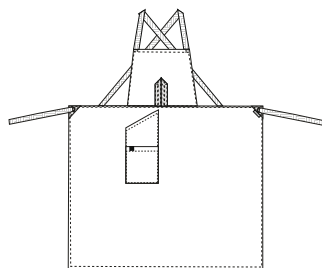

Colores



01

05

29

705



NEW



Escanea
para ver el
vídeo del
Total Look



C MOD. 6423
pag. 218

S MOD. 2140
pag. 128

P MOD. 4019
pag. 72



MOD- **6424**



DELANTAL CORTO CINTA POLIPIEL

65% Poliéster 35% Algodón • 240 gr/m²

Tallas: 1 - , -

- Delantal corto, con cintura de polipiel.
- Dos bolsillos de gran capacidad, para libreta, móvil, pda, etc.
- Compartimento para bolígrafo y abridor con polipiel como detalle de tendencia.
- Medidas: largo 45cm x ancho 71cm



Croquis

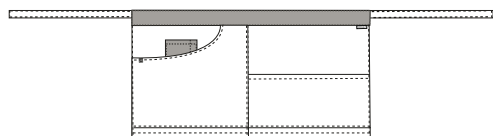

Colores



01

05

29

705



NEW

Power class

MONZA



Escanea
para ver el
vídeo del
Total Look



C MOD. 6424
pag. 220

S MOD. 2250
pag. 118

P MOD. 4022
pag. 78



MOD- **6425**



NEW

DELANTAL CORTO POLIURETANO

100% Poliuretano • 160 gr/m²

Tallas: 1 - , -

- Delantal corto con cinta de espiga en la cintura.
- Múltiples compartimentos, para el bolígrafo, abridor, libreta, pda, móvil, etc.
- Fácil limpieza y cuidado.
- Medidas: largo 45cm x ancho 71cm



Croquis

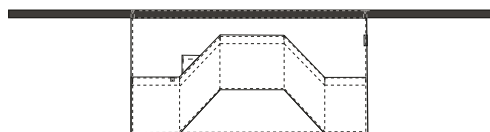

Colores



01

10

40





C MOD. 6425
pag. 222

S MOD. 3024
pag. 172

P MOD. 4018
pag. 70



SALA



MOD- **6426**



DELANTAL FRANCÉS ABIERTO

65% Poliéster 35% Algodón • 240 gr/m²

Tallas: 1 - 3, -

- Delantal francés, con cintura de polipiel.
- Dos bolsillos de gran capacidad, para libreta, móvil, pda, etc.
- Compartimento para bolígrafo y abridor con polipiel como detalle de tendencia.
- Abertura central para mayor comodidad.
- Medidas talla 1: largo 90cm x ancho 86cm
- Medidas talla 3: largo 90cm x ancho 110cm



Croquis

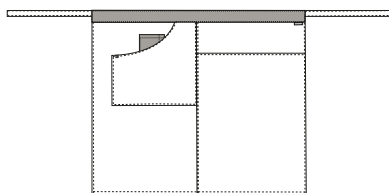

Colores



01



05



29



705



Power class

MONZA



Escanea
para ver el
vídeo del
Total Look



C MOD. 6426
pag. 220

S MOD. 2139
pag. 126

P MOD. 4024
pag. 80



SALA



MOD- 6427



NEW

DELANTAL PETO CINTA CAMUFLAJE

65% Poliéster 35% Algodón • 240 gr/m²

Tallas: 1 - 3, -

- Delantal peto con forma asimétrica.
- Cinta de cuello de camuflaje ajustable con hebilla.
- Bolsillo en peto compartimentado para abridor y bolígrafo.
- Bolsillo central compartimentado para libreta, móvil, etc.
- Medida talla 1: largo 80cm x ancho 80cm
- Medida talla 3: largo 90cm x ancho 90cm



Croquis

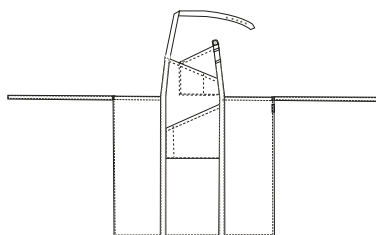

Colores



05

09



Power class

MONZA



Escanea
para ver el
vídeo del
Total Look



C MOD. 6427
pag. 226

S MOD. 2253
pag. 144

P MOD. 4018
pag. 70



SALA





Escanea
para ver el
vídeo del
Total Look



- C** MOD. 6427
pag. 226
- S** MOD. 2253
pag. 144
- P** MOD. 4018
pag. 70

Escanea
para ver el
vídeo del
Total Look



- C** MOD. 6427
pag. 226
- S** MOD. 2137
pag. 142
- P** MOD. 4017
pag. 68



MOD- **6428**



DELANTAL FRANCÉS CERRADO DENIM

77% Algodón 19% Poliéster 4% Viscosa • 390 gr/m²

Tallas: 1 - 3, -

- Delantal francés bicolor.
- Bolsillo central para libreta, móvil y pda.
- Bolsillo compartimentado para bolígrafo y abridor en el lado derecho.
- Medidas talla 1: largo 90cm x ancho 86cm
- Medidas talla 3: largo 90cm x ancho 110cm



Croquis

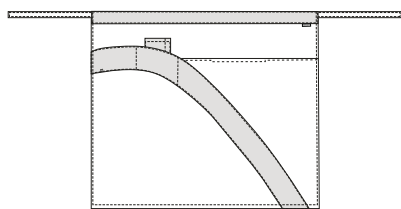

Colores



09

344

534



MOD- **6429**



DELANTAL FRANCÉS ABIERTO DENIM

77% Algodón 19% Poliéster 4% Viscosa • 390 gr/m²

Tallas: 1 - 3, -

- Delantal francés bicolor con abertura central, para mayor comodidad.
- Bolsillo de gran capacidad en el lado izquierdo para libreta, móvil y pda.
- Bolsillo compartimentado para bolígrafo y abridor en el lado derecho.
- Medidas talla 1: largo 90cm x ancho 86cm
- Medidas talla 3: largo 90cm x ancho 110cm



Croquis

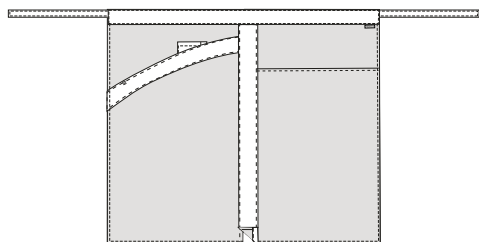

Colores



09



344



534





Escanea
para ver el
vídeo del
Total Look



C MOD. 6429
pag. 230

S MOD. 3023
pag. 170

P MOD. 4019
pag. 72



SALA



MOD- 6430



NEW

DELANTAL PETO DENIM

77% Algodón 19% Poliéster 4% Viscosa • 390 gr/m²

Tallas: 1 - 3, -

- Delantal peto con cintas de atar en la espalda y ajustable en la cintura.
- Bolsillo de gran capacidad para libreta, móvil y pda.
- Bolsillo compartimentado para bolígrafo y abridor.
- Medida talla 1: largo 90cm x ancho 81cm
- Medida talla 3: largo 90cm x ancho 90cm



Croquis

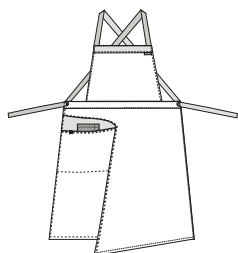

Colores



09



344



534

Escanea para ver el video del Total Look



C MOD. 6430 pag. 232

S MOD. 2139 pag. 126

P MOD. 4021 pag. 76





Escanea
para ver el
vídeo del
Total Look



C MOD. 6430
pag. 232

S MOD. 2255
pag. 130

P MOD. 4025
pag. 82



SALA



MOD- 6431



NEW

DELANTAL PETO TIPO SACO

100% Poliéster • 280 gr/m²

Tallas: 1 - 3, -

- Delantal peto con cintas de atar en la espalda y ajustable en la cintura.
- Compartimento para bolígrafo en la parte del peto, con polipiel como detalle de tendencia.
- Bolsillo compartimentado para el abridor y libreta.
- Medida talla 1: largo 80cm x ancho 80cm
- Medida talla 3: largo 90cm x ancho 90cm



Croquis

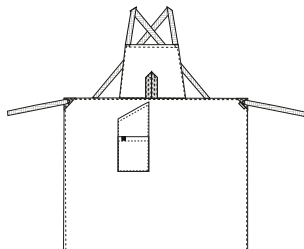

Colores



33



Power class



Escanea
para ver el
vídeo del
Total Look



- C** MOD. 3316
pag. 254
- C** MOD. 6431
pag. 234
- S** MOD. 2142
pag. 121
- P** MOD. 4017
pag. 68

 **MONZA**



MOD- **6432**



NEW

DELANTAL CORTO TIPO SACO

100% Poliéster • 280 gr/m²

Tallas: 1 - , -

- Delantal corto, con cintura de polipiel.
- Dos bolsillos de gran capacidad, para libreta, móvil, pda, etc.
- Compartimento para bolígrafo y abridor con polipiel como detalle de tendencia.
- Medidas: largo 45cm x ancho 71cm



Croquis

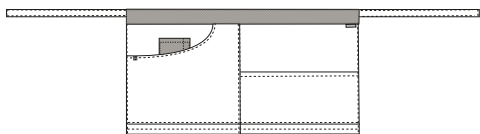

Colores



33





Escanea
para ver el
video del
Total Look



C MOD. **3316**
pag. 254

C MOD. **6432**
pag. 236

S MOD. **2258**
pag. 123

P MOD. **4018**
pag. 70



TREND CLASS



Trend class

MOD- **3321**



NEW



CORBATA NUDO CAMUFLAJE

100% Poliuterano

Tallas: ÚNICA

- Corbata camuflaje con nudo en tonos azules.
- Ajustable con cinta satinada en color marino y elástico regulable.
- Cierre con gancho.
- Ancho pala: 5,5 cm
- Tira cuello (ajuste más pequeño): 32 cm
- Largo total (nudo incluido) 50 cm

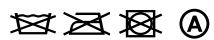

Croquis

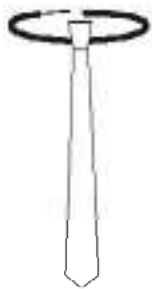

Colores



340

MONZA



SALA



MOD- **3322**



NEW



PAJARITA CORCHO

100% Corcho natural

Tallas: ÚNICA

- Pajarita hecha de corcho para camarero.



Croquis

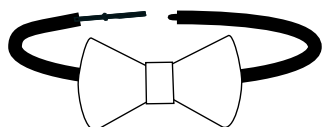

Colores



341

Trend class



C MOD. 3322
pag. 240

S MOD. 2040
pag. 92



Trend class

MOD- **3323**



NEW



PAJARITA MADERA

100% Madera natural

Tallas: ÚNICA

- Pajarita hecha de madera para camarero.



Croquis

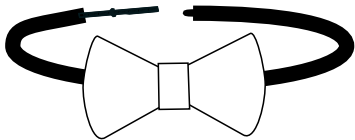

Colores



342

MONZA

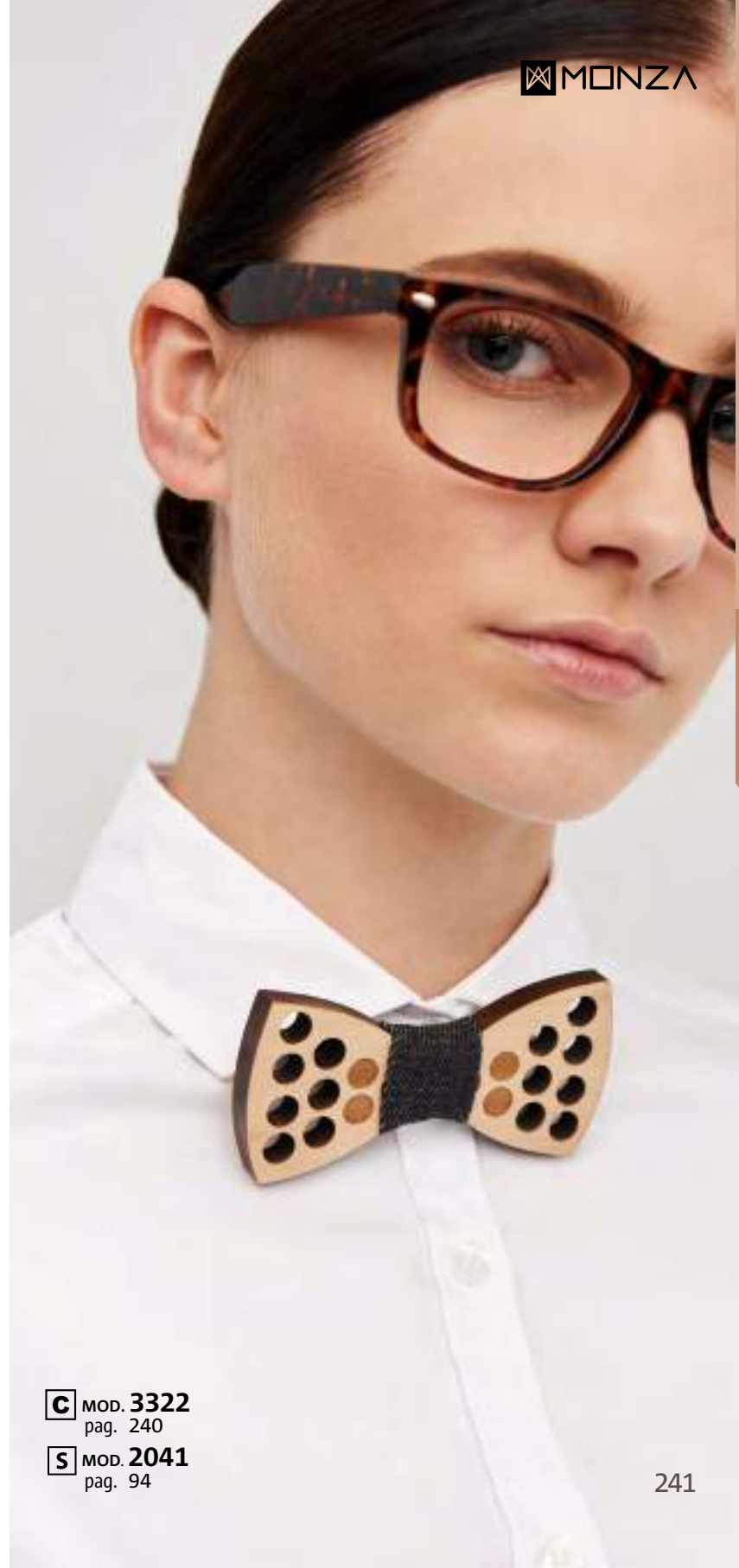

C

SALA



C MOD. **3322**
pag. 240

S MOD. **2041**
pag. 94

MASTER CLASS



MOD- **3319**



CORBATA ESTAMPADO GEOMÉTRICO

100% Microfibra

Tallas: ÚNICA

- Corbata ancha estampada en tonos marinos y blancos.
- Forro interior en marino.
- Ancho pala: 8 cm
- Largo total (nudo incluido) 147cm

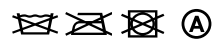

Croquis



Colores



337



C MOD. **3319**
pag. 243

A MOD. **1718**
pag. 370

S MOD. **2035**
pag. 98



MOD- **3320**



CORBATA ESTAMPADA PARAMECIOS

100% Microfibra

Tallas: ÚNICA

- Corbata estrecha paramecios, tonos azules y blancos.
- Forro interior en marino.
- Ancho pala: 5,5 cm
- Largo total (nudo incluido) 148 cm

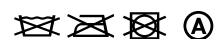

Croquis



Colores



338



MOD- **3318**



NEW



PAJARITA DE PUNTO ESTAMPADA

100% Microfibra

Tallas: ÚNICA

- Pajarita de punto estampada.

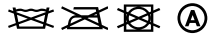

Croquis

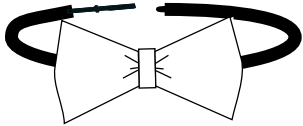

Colores



522



573



753



C MOD. **3318**
pag. 245

A MOD. **1719**
pag. 270

S MOD. **2036**
pag. 99



FIN STOCK

MOD - 3200



CORBATA SATINADA

100% Poliéster Satinado

Tallas: ÚNICA

- Corbata hombre.



Croquis

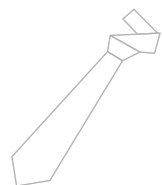

Colores



01

02

07

MOD - 3201



CORBATA SATINADA NUDO

100% Microfibra

Tallas: ÚNICA

- Corbata hombre con nudo.
- Medidas: Ancho 9cm x Largo 51cm.



Croquis

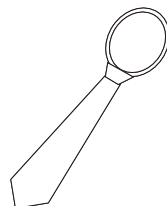

Colores



01

07

MOD - 3220



CORBATA NIÑO CON NUDO

100% Microfibra

Tallas: ÚNICA

- Corbata niño con nudo
- Medidas: Ancho 7cm x Largo 36cm.



Croquis

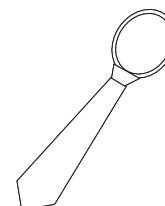

Colores



01

07



MOD - 3221



CORBATA SATINADA NUDO

100% Microfibra

Tallas: ÚNICA

- Corbata mujer con nudo
- Medidas: Ancho 8cm x Largo 45cm.

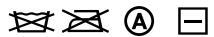

Croquis

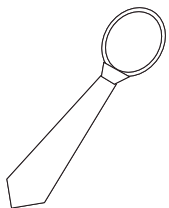

Colores



02



07



FIN STOCK



MOD - 3309



CORBATA FANTASÍA

100% Microfibra

Tallas: ÚNICA

- Corbata hombre.



Croquis

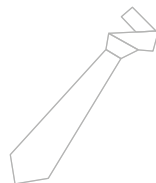

Colores



552 561 564 567 572



576 578 579 587 588



MOD - 3202



LAZO RECTO

100% Microfibra

Tallas: ÚNICA

- Lazo recto.
- Medidas: 5cm



Croquis

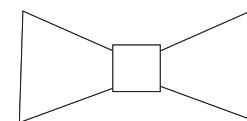

Colores



01



POWER CLASS



MONZA

C
SALA

BOW TIE

Power class

MONZA

MOD- **3312**



NEW



CORBATA ESTRECHA

100% Microfibra

Tallas: ÚNICA

- Corbata estrecha lisa, satinada de microfibra.
- Ancho pala: 5,5 cm
- Largo total (nudo incluido) 150 cm

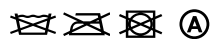

Croquis



Colores



01



705



C
SALA



C MOD. **3312**
pag. 249

A MOD. **4027**
pag. 185

S MOD. **2141**
pag. 120

MOD- **3313**



NEW



CORBATA ESTRECHA DENIM

70% Algodón 30% Poliéster

Tallas: ÚNICA

- Corbata estrecha denim, con forro satinado negro.
- Ancho pala: 5,5 cm
- Largo total (nudo incluido) 150 cm

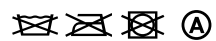

Croquis





Colores



534



 MOD. **3313**
pag. 250

 MOD. **1712**
pag. 273

 MOD. **2144**
pag. 124

Power class

MONZA

MOD- **3314**



NEW



CORBATA ESTRECHA CUADROS

100% Microfibra

Tallas: ÚNICA

- Corbata estrecha de cuadros en tonos, marino, gris y con una raya verde lima.
- Interior con forro satinado de color negro.
- Ancho pala: 5,5 cm
- Largo total (nudo incluido) 150 cm

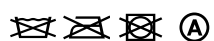

Croquis



Colores



710

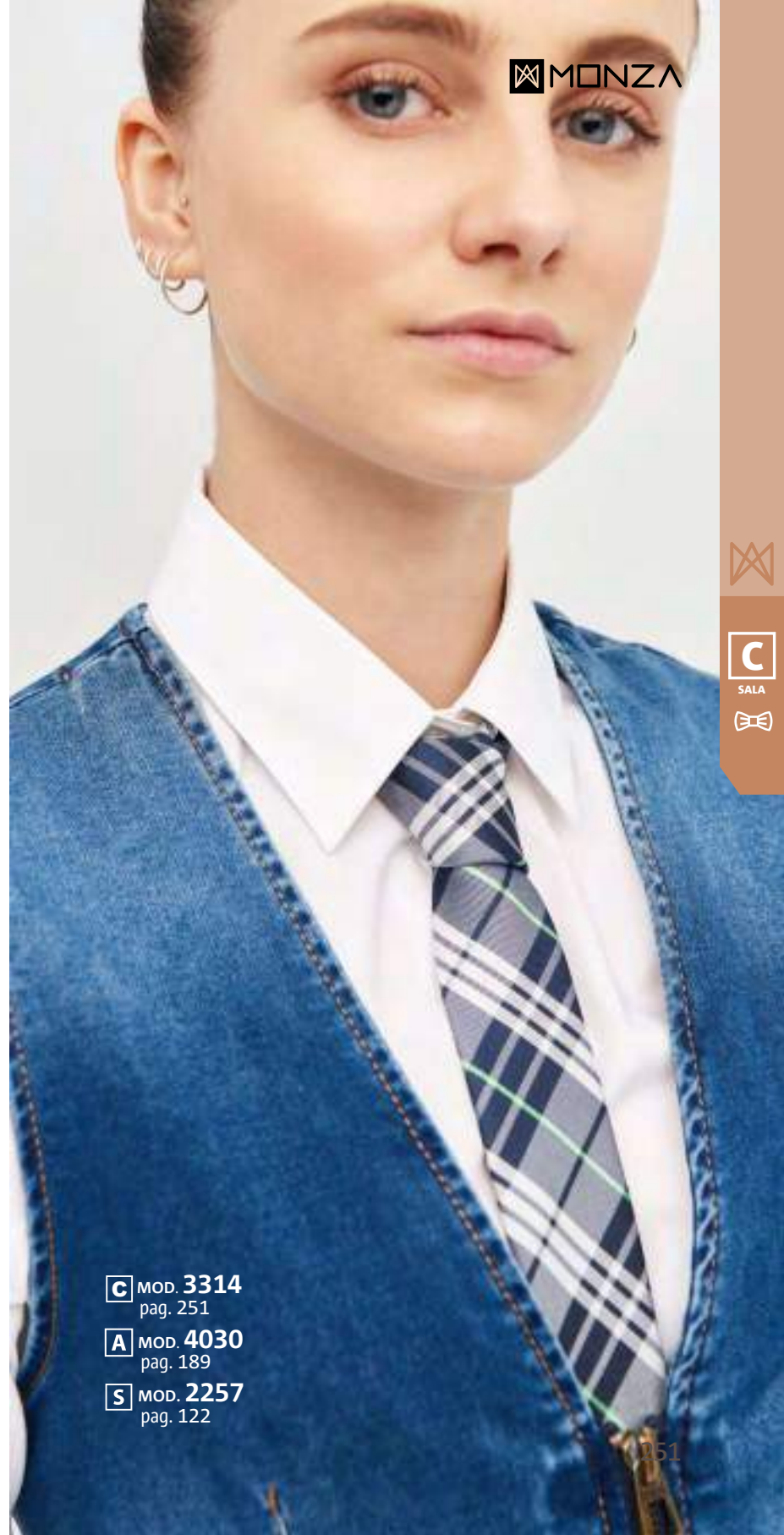

C
SALA



C MOD. **3314**
pag. 251

A MOD. **4030**
pag. 189

S MOD. **2257**
pag. 122

MOD- **3317**



NEW



CORBATA ESTAMPADO VIDRIERA

100% Microfibra

Tallas: ÚNICA

- Corbata ancha vidrieras, con forro interior en tono marino.
- Ancho pala: 8 cm
- Largo total (nudo incluido) 148 cm
- Color 719 combinación de color rojo, dorado, coral y blanco roto.
- Color 720 combinación de color morado, violeta, azul, blanco y negro.

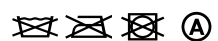

Croquis



Colores



719



720



C MOD. **3317**
pag. 252

A MOD. **1712**
pag. 273

S MOD. **2141**
pag. 120



NEW



MOD - 3324



CORBATA MOTAS ROJAS

100% Microfibra

Tallas: ÚNICA

- Corbata ancha jacquard con rombos rojos.
- Forro interior en color marino.
- Ancho pala: 8 cm
- Largo total (nudo incluido) 150 cm

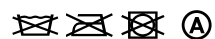

Croquis



Colores



336



MOD - 3100



CORBATA SATINADA

100% Poliéster Satinado

Tallas: ÚNICA

- Corbata hombre.



Croquis

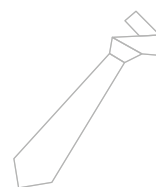

Colores



01



SALA



MOD- **3316**



NEW



PAJARITA DENIM

70% Algodón 30% Poliéster

Tallas: ÚNICA

- Pajarita denim.

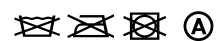

Croquis

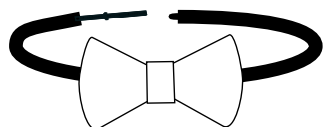

Colores



534





MOD - 3102



LAZO RECTO

100% Poliéster Satinado

Tallas: ÚNICA

- Lazo recto.



Croquis

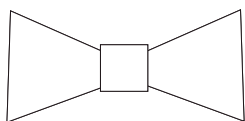

Colores



01

02



FIN STOCK

MOD - 3151



PAÑUELO SEÑORA

100% Poliéster

Tallas: ÚNICA

- Pañuelo mujer.
- Medidas: 70x70cm



Croquis



Colores



07



SALA







Recepción



El conjunto ideal para elevar esa primera impresión de tu marca. Podrás diseñar un traje de recepcionista elegante, cómodo y funcional para el uso diario profesional.



RECEPCIÓN



MONZA

POWER CLASS



R
RECEPCIÓN



MOD- **1193**



FALDA REGULAR FIT

100% Poliéster Stretch • 160 gr/m²

Tallas: 36-52, 54 -

- Falda con botones de detalle en la cintura
- Abertura trasera.



Croquis



Colores

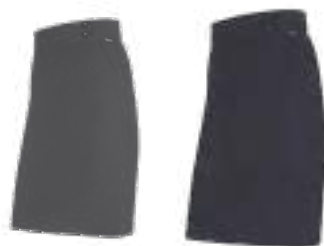

01

07



FIN STOCK



MOD- **1302**



VESTIDO CUELLO CAJA MANGA $\frac{3}{4}$

93% Poliéster 7% Elastano • 200 gr/m²

Tallas: 36- 52, -

- Corte *slim fit* ajustado, con entalles y cortes para marcar la silueta.
- Cuello redondo, con abertura con cremallera central, viveado con raso, consiguiendo una imagen muy elegante.
- Cremallera de color dorado envejecido.
- Mangas abullonadas, como detalle de tendencia.
- Abertura lateral, con cremallera invisible, para mayor comodidad para poner y quitar.



Croquis

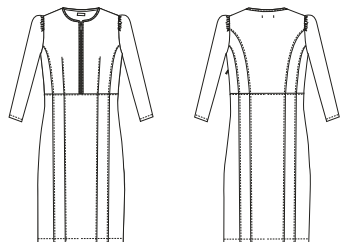

Colores



01



07

Power class

NEW



Power class

MONZA



Escanea
para ver el
vídeo del
Total Look

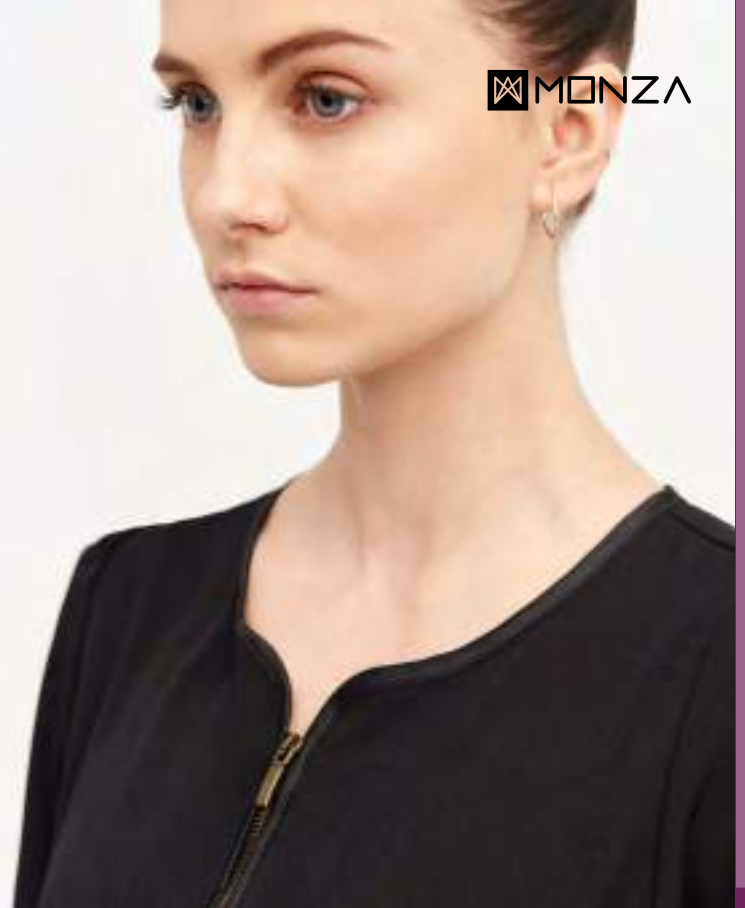

MASTER CLASS



MOD- 2246



BLUSA FRUNCE EN CUELLO REGULAR FIT

100% Poliéster • 120 gr/m²

Tallas: 36 - 52, -

- Blusa *regular fit*, cuello redondo, con frunce en el centro con tejido extra imitando un pañuelo.
- Manga larga con puño ajustable con botón de fantasía.
- Cierre cuello con corte lágrima cerrado con botón.



Croquis

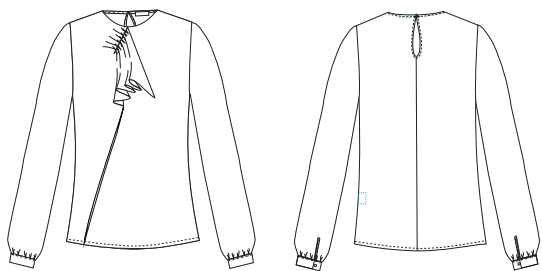

Colores



235

623

Escanea
para ver el
vídeo del
Total Look



S MOD. 2246
pag. 263

P MOD. 4151
pag. 60

NEW



MOD- **2247**



BLUSA CUELLO ALTO REGULAR FIT

100% Poliéster • 120 gr/m²

Tallas: 36 - 52, -

- Blusa *regular fit*, cuello alto, con frunce en el centro.
- Manga larga con puño ancho ajustable con dos botones de fantasía.
- Manga abullonada como detalle de tendencia.
- Cierre cuello con corte de lágrima cerrado con dos botones.
- Abertura central trasera para dar amplitud y mayor comodidad.



Croquis

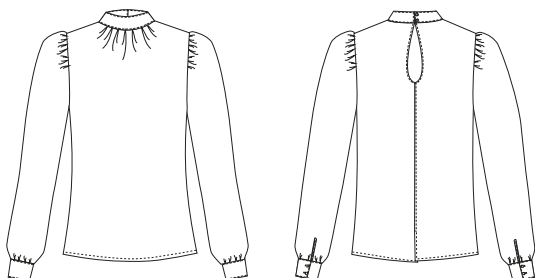

Colores



07

18

NEW



R
RECEPCIÓN





Escanea
para ver el
vídeo del
Total Look



S MOD. 2247
pag. 264

P MOD. 4151
pag. 60



POWER CLASS



RECEPCIÓN



Power class

MONZA

MOD- **2245**



NEW

BLUSA FLUIDA REGULAR FIT

100% Poliéster • 115 gr/m²

Tallas: 36- 52, -

- Blusa *regular fit*, cuello redondo, cerrado con corchete.
- Cierre central con botones ocultos.
- Dos bolsillos en el pecho.
- Manga larga con puño cerrado.
- Espalda con canesú y corte central.



Croquis

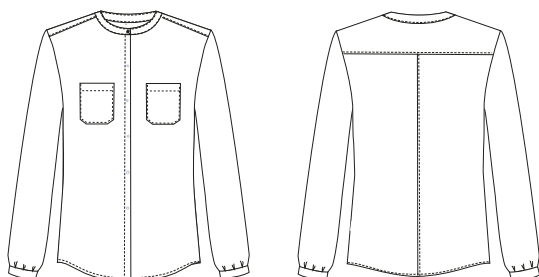

Colores



10

297



S MOD. **2245**
pag. 267

P MOD. **4022**
pag. 78

267





MASTER CLASS



MOD-1718



CONJUNTO TRAJE PANTALÓN 4144 pag. 56
AMERICANA REGULAR FIT

74% Poliéster 22% Viscosa 4% Elastano • 180 gr/m²

Tallas: 48 - 62, 64

- Americana *regular fit*, corte recto, adaptado a las tendencias, al mayor porcentaje de la población.
- Solapas en pico ascendentes.
- Cierre central con dos botones.
- Bolsillos de vivo con tapetas y bolsillo inclinado en el pecho.
- Bolsillos de sastre en el interior.
- Forrada al completo con forro a contraste en tonos azules y con un ribete para una imagen más sofisticada.
- Puño con kissing buttons.
- Dos aberturas traseras para mayor confort.



Croquis

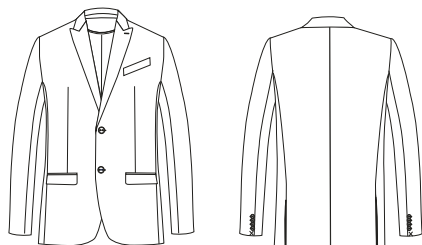

Colores



07

59



Escanea
para ver el
video del
Total Look



C MOD. 3319
pag. 243

A MOD. 1718
pag. 269

S MOD. 2035
pag. 98

P MOD. 4144
pag. 56



MOD- **1719**



CONJUNTO TRAJE PANTALÓN 4151 pag. 60

AMERICANA REGULAR FIT

74% Poliéster 22% Viscosa 4% Elastano • 180 gr/m²

Tallas: 36 - 52, -

- Americana *regular fit*, corte recto, adaptado a las tendencias, al mayor porcentaje de la población.
- Solapas en pico ascendentes.
- Cierre central con un botón. Bolsillo de vivo con tapetas.
- Bolsillos de sastre en el interior.
- Forrada al completo con forro a contraste en tonos azules y con un ribete para una imagen más sofisticada.
- Puño con kissing buttons.
- Abertura central en la espalda.



Croquis

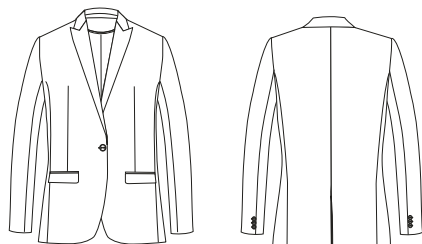

Colores



07

59

270

Master class

NEW





Escanea
para ver el
vídeo del
Total Look



C MOD. 3318
pag. 245

A MOD. 1719
pag. 270

S MOD. 2036
pag. 99

P MOD. 4151
pag. 60



POWER CLASS



MOD- **1712**



CONJUNTO TRAJE PANTALÓN 4021 pag. 76

AMERICANA REGULAR FIT

93% Poliéster 7% Elastano • 200 gr/m²

Tallas: 44 - 62, 64

- Americana *regular fit*, corte recto, adaptado a las tendencias y al mayor porcentaje de la población.
- Solapas descendentes.
- Cierre central con dos botones.
- Bolsillos de vivo con tapetas y bolsillo inclinado en el pecho.
- Bolsillo de sastre en el interior.
- Forrada al completo y con un ribete a contraste para una imagen más elegante.
- Puño con kissing buttons.
- Dos aberturas traseras para mayor confort.



Croquis

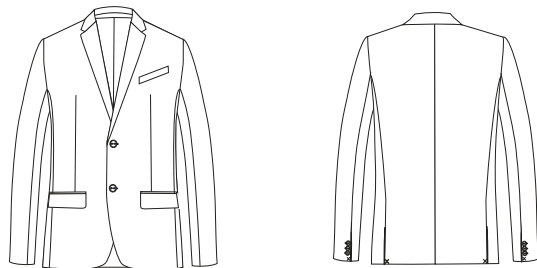

Colores



01

07

59

NEW



Escanea
para ver el
vídeo del
Total Look



C MOD. **3317**
pag. 252

A MOD. **1712**
pag. 273

S MOD. **2141**
pag. 120

P MOD. **4021**
pag. 76



MOD- **1713**



NEW

CONJUNTO TRAJE PANTALÓN 4022 pag. 78

AMERICANA REGULAR FIT

93% Poliéster 7% Elastano • 200 gr/m²

Tallas: 36 - 54, -

- Americana *regular fit*, corte recto, adaptado a las tendencias y al mayor porcentaje de la población.
- Solapas descendentes.
- Cierre central con un botón.
- Bolsillos de vivo.
- Forrada al completo y con un ribete a contraste para una imagen más elegante.
- Puño con un botón.
- Abertura central en la espalda.



Croquis

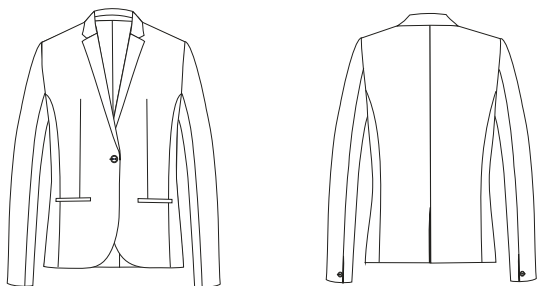

Colores



01

07

59





Escanea
para ver el
vídeo del
Total Look



- A** MOD. **1713**
pag. 274
- S** MOD. **2260**
pag. 125
- P** MOD. **4022**
pag. 78



MOD- **1714**



NEW

CONJUNTO TRAJE PANTALÓN 4021 pag. 76

AMERICANA CUELLO RIB REGULAR FIT

93% Poliéster 7% Elastano • 200 gr/m²

Tallas: 46 - 60, -

- Americana *regular fit*, cuello rib muy cómodo y moderno.
- Cierre central con botones ocultos y un corchete visto en la parte superior.
- Manga con puño rib, muy cómodo.
- Bolsillos integrados en los cortes, consiguiendo una imagen minimalista y limpia.
- Bolsillo de sastre en el interior.
- Forrada al completo.
- Abertura central en la espalda.



Croquis

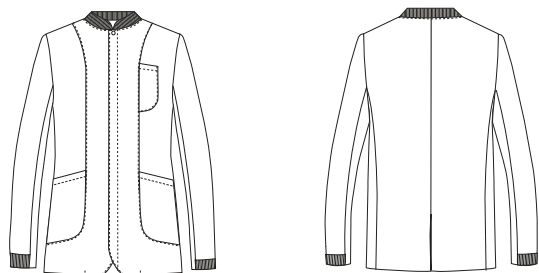

Colores



01



Power class



Escanea
para ver el
vídeo del
Total Look



- A** MOD. **1714**
pag. 276
- S** MOD. **2141**
pag. 120
- P** MOD. **4021**
pag. 76

 **MONZA**



RECEPCIÓN



MOD- **1715**



NEW

CONJUNTO TRAJE PANTALÓN 4022 pag. 78

AMERICANA CUELLO RIB REGULAR FIT

93% Poliéster 7% Elastano • 200 gr/m²

Tallas: 36 - 52, -

- Americana *regular fit*, cuello rib muy cómodo y moderno.
- Cierre central con botones ocultos y un corchete visto en la parte superior.
- Manga con puño rib, muy cómodo.
- Bolsillos integrados en los cortes, consiguiendo una imagen minimalista y limpia.
- Bolsillo de sastre en el interior.
- Forrada al completo.
- Corte en la cintura para marcar la silueta.
- Pliegue en la parte central de la espalda para dar mayor amplitud y comodidad.



Croquis

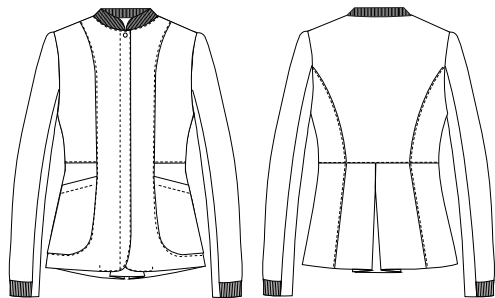

Colores



01

278



R
RECEPCIÓN





Escanea
para ver el
vídeo del
Total Look



A MOD. 1715
pag. 278

S MOD. 2257
pag. 122

P MOD. 4022
pag. 78

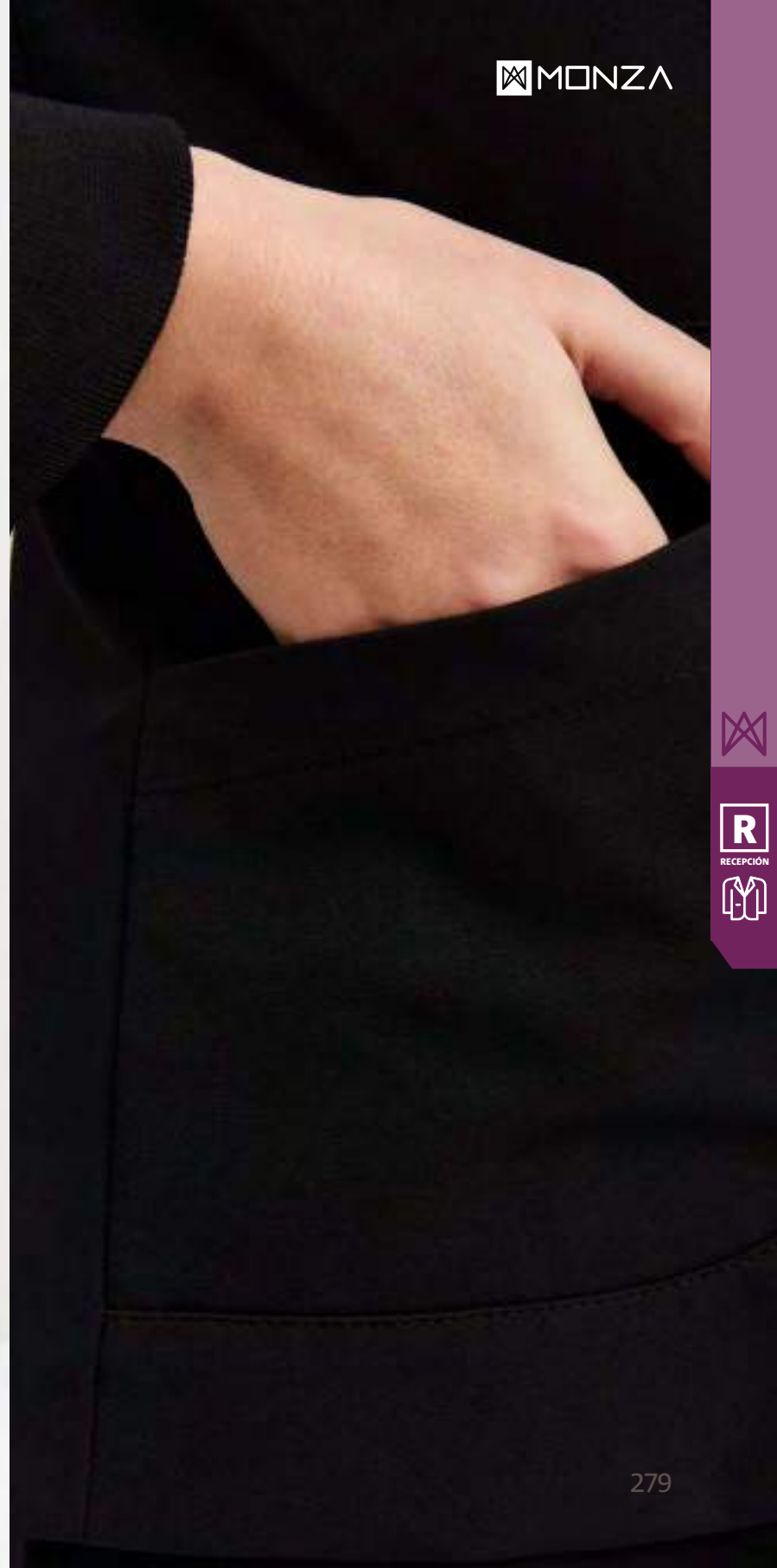

MOD- **1716**



Power class

NEW

CONJUNTO TRAJE PANTALÓN 4019 pag. 72

AMERICANA DENIM SLIM FIT

74% Algodón 20% Poliéster 5% Rayón 1% Elastano • 245 gr/m²

Tallas: S - XXL, -

- Americana *slim fit*, corte ajustado.
- Solapas descendentes.
- Cierre central con dos botones.
- Bolsillos de parche en forma redondeados, consiguiendo una imagen juvenil y moderna.
- Bolsillo de sastre en el interior.
- Medio forro interior.
- Costuras interiores viveadas, como detalle de calidad.
- Puño con *kissing buttons*.
- Abertura central en la espalda.
- Esta americana lleva un proceso de lavado a la piedra para conseguir un efecto desgastado.



Croquis

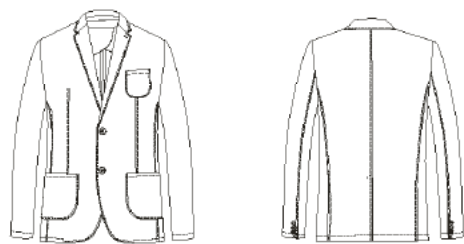

Colores



534

280





Escanea
para ver el
vídeo del
Total Look



- A** MOD. 1716
pag. 280
- S** MOD. 2145
pag. 134
- P** MOD. 4019
pag. 72



MOD- **1717**



NEW

CONJUNTO TRAJE PANTALÓN 4020 pag. 74

AMERICANA DENIM SLIM FIT

74% Algodón 20% Poliéster 5% Rayón 1% Elastano • 245 gr/m²

Tallas: S - XL, -

- Americana *slim fit*, corte ajustado.
- Solapas descendentes.
- Cierre central con un botón.
- Bolsillos de parche en forma redondeados, consiguiendo una imagen juvenil y moderna.
- Medio forro interior.
- Costuras interiores viveadas, como detalle de calidad.
- Espalda con corte en la cintura y entalles para marcar la silueta.
- Esta americana lleva un proceso de lavado a la piedra para conseguir un efecto desgastado.



Croquis

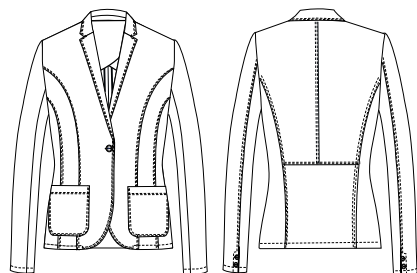

Colores



534

282



R
RECEPCIÓN





Escanea
para ver el
video del
Total Look



- A** MOD. 1717
pag. 282
- S** MOD. 2261
pag. 136
- P** MOD. 4020
pag. 74



Colección Cocina

***Taste the
difference***

Escanea o haz clic para ver
el vídeo de la colección





 MONZA



P

COCINA





Cocina
Principal



*Formada por las prendas base del
equipamiento profesional.*



COCINA



TREND CLASS

Escanea
para ver el
vídeo de
la colección



COCINA



MOD - 4142



PANTALÓN JOGGING

75% Viscosa 20% Poliamida 5% Elastano • 220 gr/m²

Tallas: S - XXL, 3XL -

- Pantalón *slim fit* con goma elástica en cintura.
- Cortes en las rodillas.
- Corte diagonal donde está incorporado un bolsillo cerrado con cremallera waterproof.
- Bolsillos traseros: derecho cerrado con cremallera waterproof; izquierdo con bolsillo de parche de fácil acceso.



Croquis

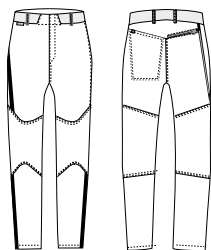

Colores



01



FIN STOCK



P

COCINA



MOD - **4143**



PANTALÓN JOGGING

75% Viscosa 20% Poliamida 5% Elastano • 220 gr/m²

Tallas: S - XXL, -

- Pantalón con elástico en cintura aportando un extra de confort.
- Vivo de raso en los laterales para estilizar la silueta.
- Dos bolsillos laterales en forma de media luna.
- Bolsillo trasero con cremallera waterproof.



Croquis

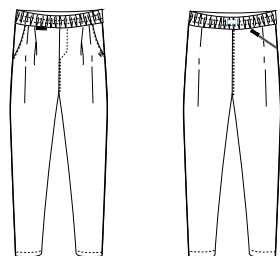

Colores



01

Escanea para
ver vídeo del
Total Look



S MOD. **4141**
pag. 314

P MOD. **4143**
pag. 290



COCINA



MASTER CLASS

Escanea
para ver el
vídeo de
la colección



COCINA



MOD - **42**



PANTALÓN CUADROS CONFORT FIT

50% Poliéster 50% Algodón • 125 gr/m²

Tallas: 36-38 - 52-54, 56-58 - 60-62

- Pantalón cintura elástica.
- Bolsos media luna en costados.



Croquis

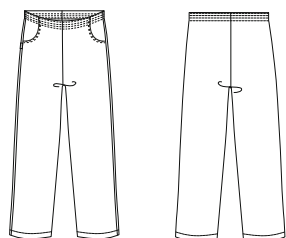

Colores



25



COCINA



MOD - **4136**

PANTALÓN CHINO SLIM FIT

65% Poliéster 32% Algodón 3% EOL • 215 gr/m²

Tallas: 38 - 54, 56 -

- Pantalón con cierre central con broche oculto y cremallera.
- Costuras interiores sobrecargadas para mayor resistencia.
- Bolsillos diagonales resaltados con doble pespunte.
- Doble bolsillo trasero con detalles de polipiel: de gran capacidad y fácil acceso, con bolsillo interior.



Croquis

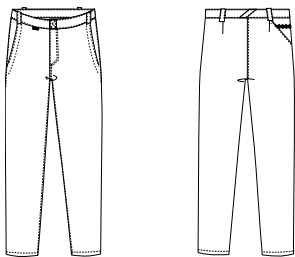

Colores



01

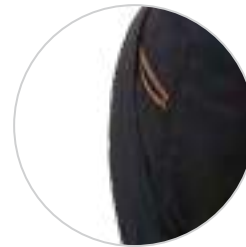

Detalle ribete de cuero en bolsillo trasero en la parte derecha.



COCINA



MOD - **4137**



PANTALÓN CHINO SLIM FIT

65% Poliéster 32% Algodón 3% EOL • 215 gr/m²

Tallas: 36 - 52, -

- Pantalón con elástico en la parte trasera de la cintura para aportar un extra de confort.
- Cierre central con broche oculto y cremallera.
- Costuras centrales en el pantalón para alargar la silueta.
- Dos bolsillos traseros: de gran capacidad en la parte derecha resaltado con un ribete de cuero; bolsillo de parche acabado en pico, en la izquierda.



Croquis

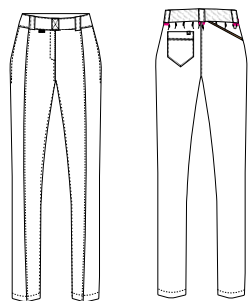

Colores



01



POWER CLASS

Escanea
para ver el
vídeo de
la colección



COCINA



MOD - **4026**



PANTALÓN COCINA DEPORTIVO

65% Poliéster 35% Algodón • 110 gr/m²

Tallas: S - XXL, **3XL** -

- Pantalón *slim fit*, adaptado a las tendencias de la moda.
- Goma en toda la cintura con aportando mayor comodidad y una estética más moderna y marcada por las tendencias. Tiene cordón en la cintura para un ajuste perfecto y un aire deportivo.
- Combinaciones de tejido de malla en ambos laterales del pantalón mejorando la transpirabilidad y el confort del usuario.
- Bolsillo en el delantero inclinado de fácil acceso.
- Bolsillo en el lateral para guardar el cúter.
- Bolsillo trasero en el lado izquierdo de gran apertura y cerrado con corchete para asegurar que los objetos permanezcan seguros.



Croquis

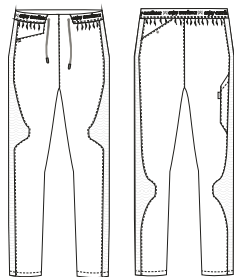

Colores



07

296

Power class

NEW



Escanea para
ver vídeo del
Total Look



S MOD. **4124**
pag. 348

P MOD. **4026**
pag. 296



P
COCINA





COCINA



MOD - **4009**



PANTALÓN DEPORTIVO SLIM FIT

65% Poliéster 35% Algodón • 105 gr/m²

Tallas: S - XXL, 3XL -

- Pantalón growing fit con goma en toda la cintura aportando mayor comodidad y cordón para ajustar.
- Combinaciones de tejido de malla en ambos laterales mejorando la transpirabilidad.
- Bolsillo en el delantero de fácil acceso.
- Bolsillo en el lateral para guardar el cúter.
- Bolsillo trasero en el lado izquierdo de gran apertura y cerrado con corchete.



Croquis

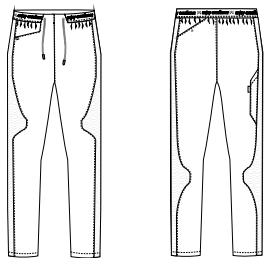

Colores



01

705



Power class



Escanea para
ver vídeo del
Total Look



S MOD. 4124
pag. 348

P MOD. 4009
pag. 298

 **MONZA**

Bolsillo lateral para cúter.



Elástico en cintura.



P

COCINA



MOD - **4008**



PANTALÓN DENIM JOGGING

74% Algodón 20% Poliéster 5% Rayón 1% Elastano • 245 gr/m²

Tallas: S - XXL, **3XL** -

- Pantalón *jogging* con elástico en cintura y en los tobillos.
- Dos bolsillos traseros: el derecho cerrado con cremallera waterproof para el móvil; el izquierdo de gran apertura y fácil acceso.
- Bolsillo para cúter.
- Pantalón con proceso de lavado a la piedra para conseguir efecto desgastado.



Croquis

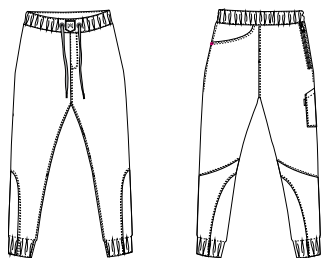

Colores



186

534





Escanea para
ver vídeo del
Total Look



S MOD. **4122**
pag. 342

P MOD. **4008**
pag. 300

Bolsillo para cúter.

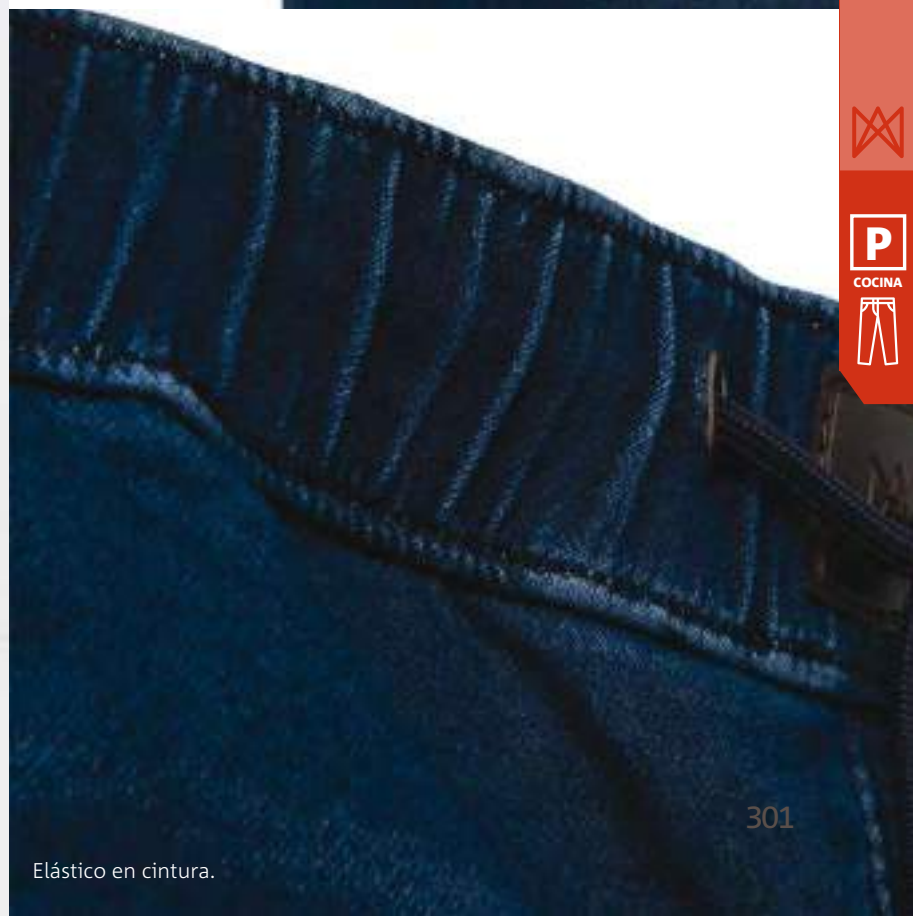

Elástico en cintura.



COCINA



MOD - **4010**



PANTALÓN LEGGING DENIM MOLDEADOR

74% Algodón 20% Poliéster 5% Rayón 1% Elastano • 245 gr/m²

Tallas: S - XXL, -

- Pantalón *legging* denim punto que se adapta a los movimientos del cuerpo.
- Se trata de una prenda que se amolda al cuerpo. Estiliza y alarga la silueta.
- Cintura ancha con elástico que ajusta y adapta a la cintura.
- Cortes con los que se alarga la figura.
- Bolsillo trasero cerrado con cremallera waterproof para el móvil.
- Pantalón con proceso de lavado a la piedra para conseguir efecto desgastado.



Croquis

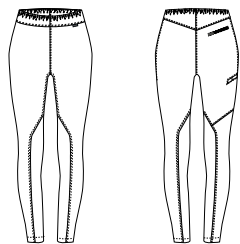

Colores



186

534

302



Power class



Escanea para
ver vídeo del
Total Look



S MOD. **4125**
pag. 344

P MOD. **4010**
pag. 302

**P**

COCINA





MOD - **4000**



PANTALÓN CUADROS CONFORT FIT

65% Poliéster 35% Algodón • 125 gr/m²

Tallas: XS - XXL, 3XL - 4XL

- Pantalón *growing fit* con media cintura elástica.
- Bajo con dobladillo con pespunte.
- Bolsillos inclinados en los costados y bolsillo de parche trasero



Croquis

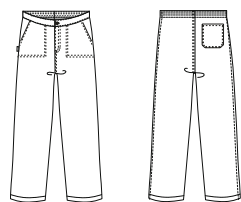

Colores



25

304



MOD - **4002**



PANTALÓN CUADROS CONFORT FIT

65% Poliéster 35% Algodón • 130 gr/m²

Tallas: XS - XXL, 3XL - 4XL

- Pantalón *growing fit* con media cintura elástica.
- Bolsillos inclinados en los costados.
- Bolsillo de parche trasero en la parte derecha.



Croquis

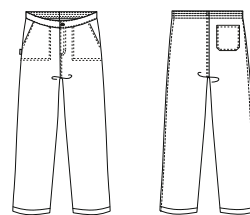

Colores



410



COCINA





MOD - **4006**



PANTALÓN REGULAR FIT

65% Poliéster 35% Algodón • 105 gr/m²

Tallas: S - XXL, 3XL -

- Pantalón *growing fit* con goma elástica en la cintura y cordón para ajustar.
- Dos bolsillos delanteros alineados con la costura.
- Costuras laterales sobrecargadas para mayor resistencia.



Croquis

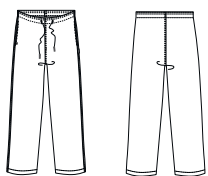

Colores



01



MOD - **4115**



PANTALÓN CONFORT FIT

65% Poliéster 35% Algodón • 215 gr/m²

Tallas: S - XXL, 3XL - 4XL

- Pantalón *growing fit* con cintura elástica y bolsos.



Croquis

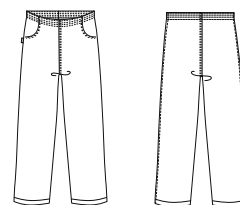

Colores



01



COCINA





Cocina

Superior



Estas prendas cubren la parte superior del tronco y son las que están en contacto directo con la piel, por ello tienen que ser suaves, cómodas y traspirables permitiendo la libertad de movimientos.



COCINA



TREND CLASS

Escanea
para ver el
vídeo de
la colección



MOD - **4138**

CHAQUETILLA CUELLO MAO SLIM FIT

98% Algodón 2% Elastano • 215 gr/m²

Tallas: S - XXL, 3XL -

- Chaquetilla manga larga con cortes asimétricos para abrochar con corchetes.
- Cuello mao estrecho.
- Contrastes en polipiel en los hombros.
- Bolsillos integrados en los cortes.
- Espalda con cortes donde están integradas cremalleras invisibles con tejido de malla transpirable que el usuario puede abrir para mejorar su confort.

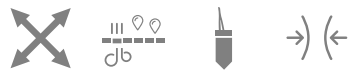
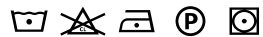

Croquis

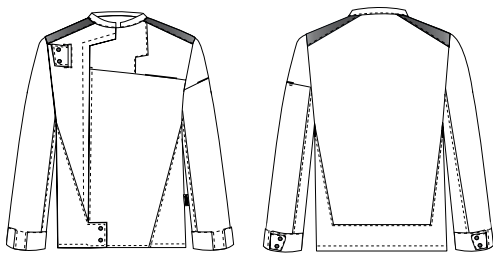

Colores



10

S MOD. **4138**
pag. 309

P MOD. **4142**
pag. 289



MOD - **4139**



CHAQUETILLA CRUCE ASIMÉTRICO SLIM FIT

98% Algodón 2% Elastano • 215 gr/m²

Tallas: S - XXL, -

- Chaquetilla de cocina de mujer slim fit. Con cortes en el delantero que estilizan la silueta y cortes inclinados que marcan la cintura.
- Cierre con corchetes ocultos y con un broche central.
- Cuello con solapa asimétrica en polipiel creando una huella diferenciadora y única.
- Resaltamos los hombros con contrastes en polipiel, consiguiendo una imagen de líder.
- La espalda con corte en V donde van integradas las cremalleras invisibles con tejido de malla transpirable para que el usuario las pueda abrir para mejor su confort.

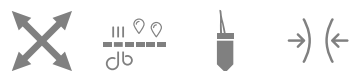
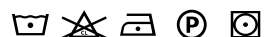

Croquis

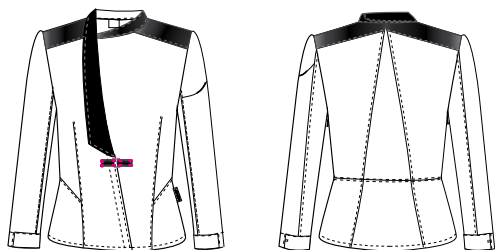

Colores



10





Escanea
para ver el
vídeo del
Total Look



S MOD. 4139
pag. 310

P MOD. 4143
pag. 290



Cierre con hebilla y velcro.



Bolsillo en la manga para guardar pinza.



COCINA



MOD - 4140



CHAQUETILLA SLIM FIT

98% Algodón 2% Elastano • 215 gr/m²

Tallas: S - XXL, 3XL -

- Chaquetilla de cocina de hombre slim fit. Con cierre central con corchete oculto de rápida apertura.
- Cuello mao en forma descendente, consiguiendo una imagen moderna.
- Resaltamos los hombros con los cortes inclinados, consiguiendo una imagen de liderazgo.
- Contrastes de polipiel en los hombros resaltando la musculatura.
- Bolsillo en la manga integrado en los cortes de polipiel.
- En los laterales tiene dos cremalleras invisibles con tejido de malla transpirable para que el usuario las pueda abrir para un mayor confort.

*Lavar del revés

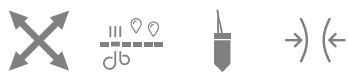

Croquis

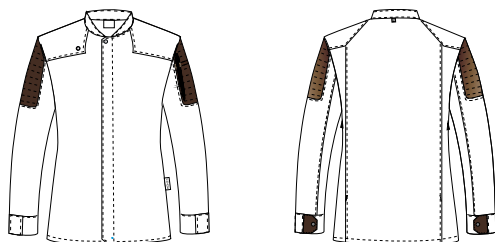

Colores



05

09



Trend class

MONZA



Escanea
para ver el
vídeo del
Total Look



S MOD. 4140
pag.312

P MOD. 4142
pag.289



Bajo de manga con detalle de cuero consiguiendo una imagen moderna.



Bolsillo en la manga integrado en los cortes para guardar pinza.



S
COCINA



MOD - 4141



CHAQUETILLA SLIM FIT

98% Algodón 2% Elastano • 215 gr/m²

Tallas: S - XXL, -

- Chaquetilla de cocina para mujer slim fit. Con cortes redondeados en el delantero y corte recto en la cintura para estilizar la figura.
- El cierre con corchetes ocultos y con correas de polipiel símbolo de fortaleza.
- Cuello con solapa asimétrico en polipiel crea una huella diferenciadora y única.
- Resaltamos los hombros con contrastes en polipiel, consiguiendo una imagen de líder.
- Corte limpio en la manga donde incorporamos un bolsillo.
- La espalda con corte en V donde van integradas las cremalleras invisibles con tejido de malla transpirable para que el usuario las pueda abrir y así mejorar su confort.

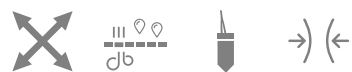

Croquis

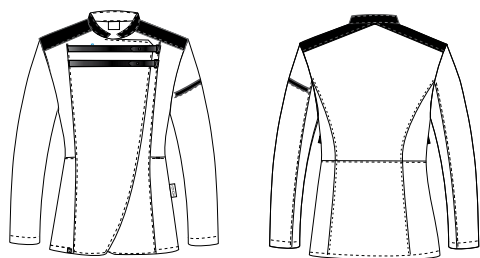

Colores



314

05

40



Trend class



Escanea
para ver el
vídeo del
Total Look



S MOD. 4141
pag. 314

P MOD. 4143
pag. 290



Cierre con correas de polipiel y corchetes ocultos.



Bolsillo en la manga integrado en los cortes para guardar pinza.

315



S

COCINA



MASTER CLASS

Escanea o haz clic para ver el vídeo de la colección



MOD - 633



CHAQUETILLA REGULAR FIT

67% Poliéster 33% Algodón 195 gr/m²

Tallas: 44 - 60, 62 - 64

- Chaquetilla manga larga con corchetes.
- Espalda recta.
- Manga larga con puño vuelto.
- Cuello mao.



Croquis

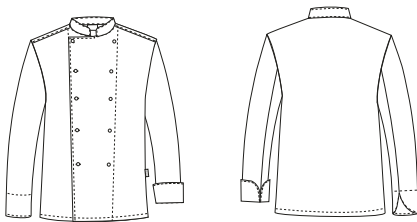

Colores



01

10



COCINA



MOD - **4113**



NEW



CHAQUETILLA ALGODÓN PYMA REGULAR FIT

100% Algodón Pyma • 155 gr/m²

Tallas: 48 - 60, 62 - 64

- Chaquetilla *regular fit*, cuello mao.
- Doble abotonadura, con botón forrado colocado a presión, para evitar que se puedan caer.
- Bolsillo de vivo en la manga compartimentado.
- Puño tradicional de dar vuelta.
- Mangas combinadas con tejido de rápido secado para mayor comodidad.
- Espalda con inserciones de tejido de punto de rápido de secado para mejorar la transpirabilidad y el confort del usuario.



Croquis

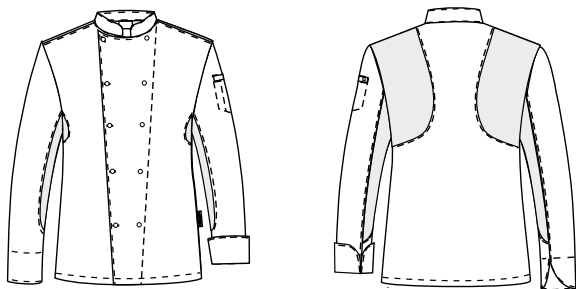

Colores



10

318



Master class



Escanea
para ver el
vídeo del
Total Look



S MOD. 4113
pag. 318

P MOD. 4136
pag. 293



S
COCINA



MOD - **4131**



CHAQUETILLA REGULAR FIT

65% Poliéster 32% Algodón 3%EOL • 215 gr/m²

Tallas: S - XXL, 3XL -

- Chaquetilla manga larga con jaretas en el delantero con detalles de cuero dando un toque de elegancia y tradición.
- Cierre lateral con corchete oculto y de rápida apertura.
- Cuello mao estrecho.
- Puño tradicional de vuelta con detalles decorativos de cuero.
- Tejido de malla transpirable debajo de la axila.
- Trabilla con detalles de cuero en la parte superior de la espalda donde se incorpora el tejido de malla transpirable.
- Bolsillo de ojal en la manga con ribete de cuero y compartimentado.



Croquis

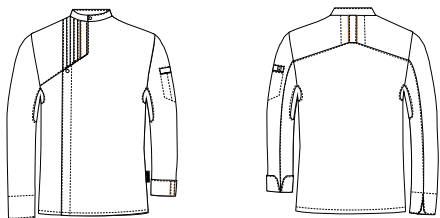

Colores



10



Master class

MONZA



Bolsillo en la manga para pinza.



Trabilla con detalles de cuello en la parte superior de la espalda,

Escanea
para ver el
video del
Total Look



S MOD. 4131
pag. 320

P MOD. 4136
pag. 293



S
COCINA



MOD - **4132**



CHAQUETILLA CON CREMALLERA SLIM FIT

65% Poliéster 32% Algodón 3% EOL • 215 gr/m²

Tallas: S - XXL, -

- Chaquetilla de cocina para mujer slim fit. Con costadillos para resaltar la silueta.
- Su cuello mao acabado en forma descendente consigue una imagen elegante y cuidada. El cierre lateral con cremallera YKK de doble cursor para dar amplitud en la cadera. La cremallera es de espiga y dorada, dando a la prenda un detalle de lujo.
- Manga $\frac{3}{4}$ con puño asimétrico y con cortes en todo el largo de la manga. El bolsillo compartimentado metido dentro de la costura de la manga dando una imagen de limpieza.
- En la parte superior de la espalda tiene dos aberturas, para mejorar la transpirabilidad y por detalle estético en tendencia de la moda.



Croquis

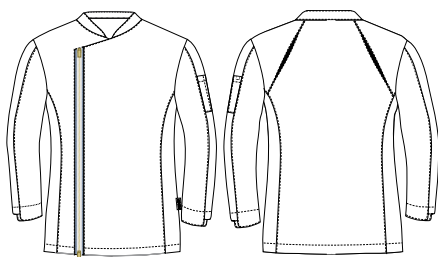

Colores



10



Master class

MONZA



Escanea
para ver el
vídeo del
Total Look



S MOD. 4132
pag. 322

P MOD. 4137
pag. 294

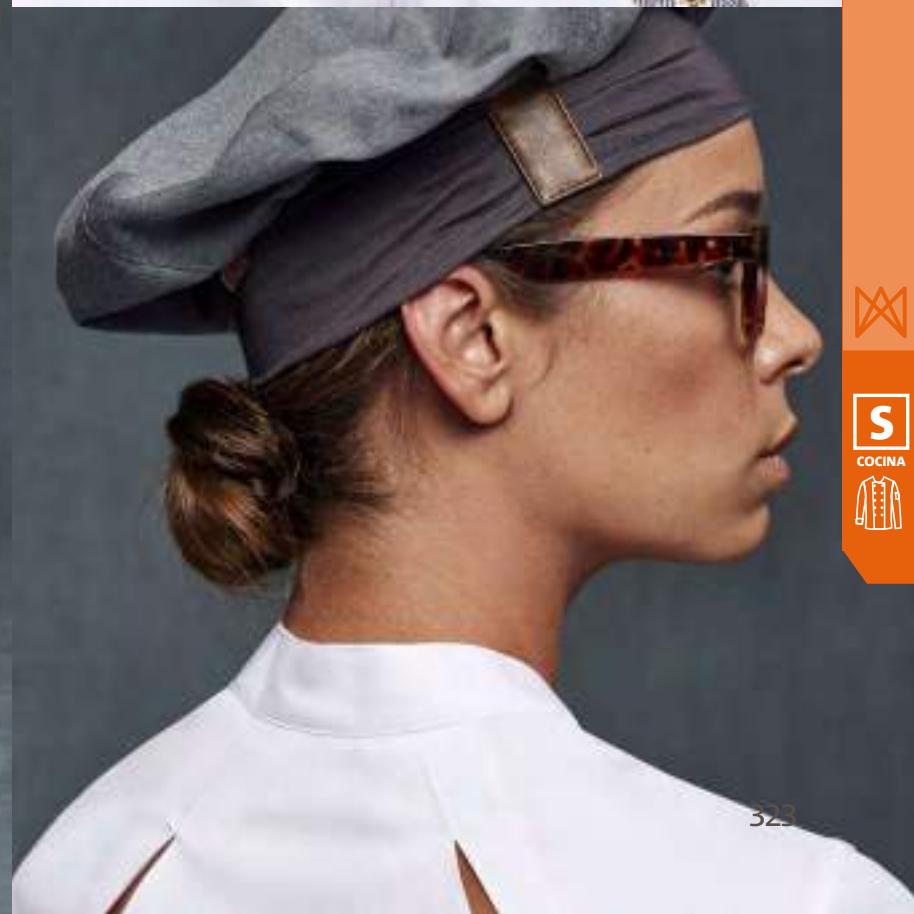

S

COCINA



MOD - **4133**



CHAQUETILLA CAMISA REGULAR FIT

50% Poliéster 26% Algodón 24% EME (T400) • 135 gr/m²

Tallas: 46 - 60, 62 - 64

- Camisa manga larga con cortes en delantero, mangas y espalda con costura abierta y respunteada.
- Cierre central con corchete oculto y una fornitura decorativa de polipiel.
- Cuello kent estrecho.
- Puños con gemelos.
- Bosillo de ojal en la manga compartimentado.



Croquis

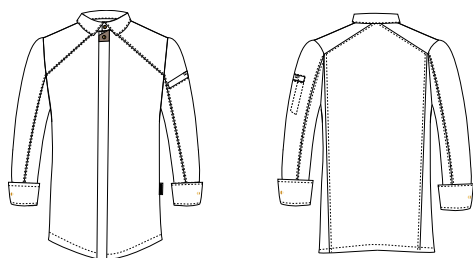

Colores



10





Escanea
para ver el
vídeo del
Total Look



S MOD. 4133
pag. 324

P MOD. 4136
pag. 293



MOD - **4134**



CHAQUETILLA REGULAR FIT

65% Poliéster 32% Algodón 3% EOL • 215 gr/m²

Tallas: S - XXL, 3XL -

- Chaquetilla de cocina para hombre *regular fit*.
- Con cortes inclinados en forma de trapecio, resaltados con ribetes de cuero para definir la silueta.
- Cuello en forma ascendente da una imagen elegante y cuidada.
- Puños de dar vuelta con forma recta y con detalle dorado.
- La espalda tiene dos cremalleras invisibles con tejido de malla transpirable para que el cocinero las pueda abrir y mejorar su confort. La parte inferior de la espalda tiene una abertura central dando un toque de elegancia.
- Un bolsillo en el pecho integrado en los cortes para que quede difuminado consiguiendo una imagen impecable.
- Trabilla en el cuello de polipiel para sujetar el delantal.



Croquis

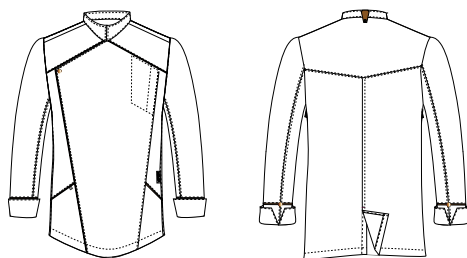

Colores





MONZA



S

COCINA



MOD - **4135**



CHAQUETILLA SLIM FIT

65% Poliéster 32% Algodón 3%EOL • 215 gr/m²

Tallas: S - XXL, -

- Chaquetilla de cocina para señora slim fit. Con cortes redondeados en el delantero para resaltar la silueta.
- El cierre lateral con corchete oculto de rápida apertura y corchetes vistos dorados dando un toque de elegancia.
- Puños anchos cerrados con 3 botones dorados para que se pueda remangar en caso necesario.
- Un bolsillo en el pecho integrado en los cortes para que quede difuminado consiguiendo así una imagen impecable.
- La espalda tiene dos cremalleras invisibles con tejido de malla transpirable para que la cocinera las pueda abrir para mejorar su confort.
- Trabilla en el cuello de polipiel para sujetar el delantal.



Croquis

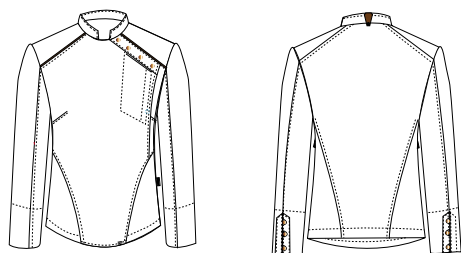

Colores



09



Master class



Escanea
para ver el
vídeo del
Total Look



S MOD. 4135
pag. 328

P MOD. 4137
pag. 294

MONZA



S

COCINA



POWER CLASS

Escanea
para ver el
vídeo de
la colección



MOD - 4103



CHAQUETILLA CONFORT FIT

65% Poliéster 35% Algodón • 210 gr/m²

Tallas: XS - XXL, 3XL -

- Chaquetilla manga larga growing fit con puño vuelto.
- Doble abotonadura.
- Cuello mao.
- Bolsillo de parche a la altura del pecho en el lado izquierdo.



Croquis

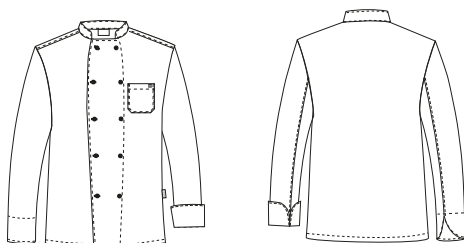

Colores



10



COCINA





MOD - **4104**



CHAQUETILLA CONFORT FIT

65% Poliéster 35% Algodón • 210 gr/m²

Tallas: XS - XXL, 3XL -

- Chaquetilla manga corta *growing fit* con cierre doble abotonadura.
- Espalda recta. Cuello mao.
- Bolsillo de parche a la altura del pecho en lado izquierdo.



Croquis



Colores



10



MOD - **4114**



CHAQUETILLA CONFORT FIT

65% Poliéster 35% Algodón • 105 gr/m²

Tallas: XS - XXL, 3XL -

- Chaquetilla manga corta *growing fit* con cierre doble abotonadura.
- Cuello mao.
- Doblado con respunte normal en el bajo.
- Bolsillo de parche a la altura del pecho en lado izquierdo.



Croquis



Colores



10

MOD - **4116**

CHAQUETILLA CONFORT FIT

65% Poliéster 35% Algodón • 210 gr/m²

Tallas: XS - XXL, 3XL -

- Chaquetilla manga larga *growing fit* con doble abotonadura.
- Cuello mao.
- Bolsillo de parche en la manga izquierda.



Croquis

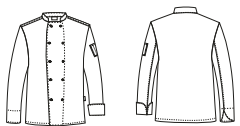

Colores



01

MOD - **4117**

CHAQUETILLA CONFORT FIT

65% Poliéster 35% Algodón • 210 gr/m²

Tallas: XS - XXL, 3XL -

- Chaquetilla manga corta *growing fit* con doble abotonadura.
- Cuello mao.
- Bolsillo de parche en la manga izquierda.



Croquis

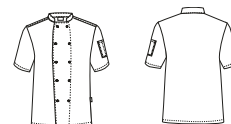

Colores



01



MOD - **4118**



CHAQUETILLA REGULAR FIT

65% Poliéster 35% Algodón • 150 gr/m²

Tallas: S - XXL, 3XL -

- Chaquetilla de cocina de hombre regular fit.
- Cierre con doble abotonadura y con botón forrado.
- Cuello mao y manga con puño tradicional.
- Espalda con tejido de malla transpirable en las zonas de mayor sudoración y movilidad.
- Los cortes en el delantero estilizan la silueta del cocinero.



Croquis

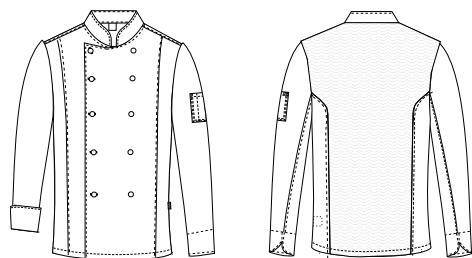

Colores



01



10



Power class



S MOD. 4118
pag. 334

P MOD. 4006
pag. 305

MOD - **4119**



CHAQUETILLA REGULAR FIT

65% Poliéster 35% Algodón • 150 gr/m²

Tallas: S - XXL, -

- Chaquetilla de cocina cruzada de mujer regular fit.
- Cierre con doble abotonadura y con botón forrado.
- El cuello mao y la manga con puño tradicional.
- Espalda con tejido de malla transpirable en las zonas de mayor sudoración y movilidad.
- Los cortes en el delantero estilizan la silueta de la cocinera.



Croquis

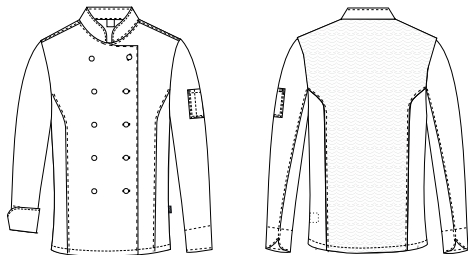

Colores



01

10



S MOD. 4119
pag. 335

P MOD. 4006
pag. 305



S
COCINA



MOD - **4120**



CHAQUETILLA CREMALLERA REGULAR FIT

65% Poliéster 35% Algodón • 150 gr/m²

Tallas: S - XXL, 3XL -

- Chaquetilla de cocina de hombre regular fit.
- Cierre con cremallera del revés para evitar que entre la suciedad y posibles rozaduras.
- Ribete de polipiel para marcar una simetría con la cremallera.
- Cuello mao con rib que aporta mayor comodidad al cocinero, al igual que el puño de las mangas, lo que aporta mayor comodidad al remangarse.
- En la espalda predomina el tejido de malla para mejorar la transpirabilidad en la cocina y dando un extra de confort al realizar movimientos.
- Mangas combinadas también con tejido de malla transpirable. Las costuras sobrecargadas para mayor resistencia.



Croquis

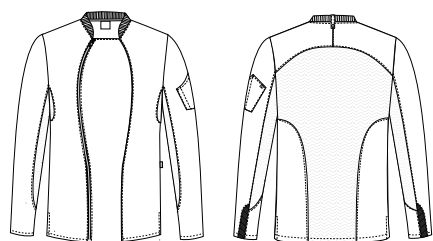

Colores



336 10



Power class

MONZA



S MOD. 4120
pag. 336

P MOD. 4008
pag. 300



S

COCINA



MOD - **4121**



**INN
OVA**

CHAQUETILLA REGULAR FIT

65% Poliéster 35% Algodón • 150 gr/m²

Tallas: S - XXL, 3XL -

- Chaquetilla de cocina de hombre regular fit.
- El cierre lateral con corchete oculto de rápida apertura.
- El cuello mao con rib aporta mayor comodidad al cocinero. Al igual que el puño de las mangas, donde el rib elástico aporta mayor comodidad para remangarse.
- Espalda con cortes en forma de M súper deportiva y con tejido de malla para mejorar la transpirabilidad del usuario y dando un extra de confort al realizar movimientos.
- Las mangas combinadas también con tejido de malla transpirable.
- Costuras sobrecargadas para mayor resistencia.



Croquis

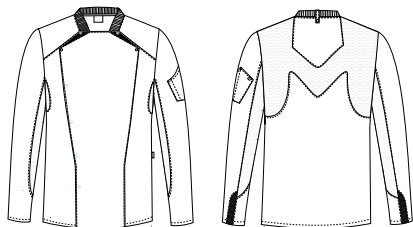

Colores



10



Power class

MONZA



Escanea
para ver el
vídeo del
Total Look



S MOD. 4121
pag. 338

P MOD. 4008
pag. 300



S
COCINA



MOD - **4127**



CHAQUETILLA SLIM FIT

65% Poliéster 35% Algodón • 150 gr/m²

Tallas: S - XXL, -

- Chaquetilla de cocina de mujer slim fit.
- El cierre lateral con corchete oculto de rápida apertura.
- Cuello mao con rib que aporta mayor comodidad al usuario. Al igual que el puño de las mangas, donde el rib elástico consigue el ajuste perfecto al remangarse.
- Espalda con cortes en forma de M, lo que le da un aire deportivo, y con tejido de malla para mejorar la transpirabilidad del usuario y dando un extra de confort al realizar movimientos. El tejido de malla transpirable también en las mangas.



Croquis

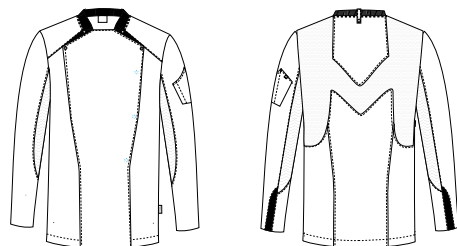

Colores



10



Power class



S MOD. 4127
pag. 340

P MOD. 4010
pag. 302



S

COCINA



MOD - **4122**



CHAQUETILLA REGULAR FIT

65% Poliéster 35% Algodón • 150 gr/m²

Tallas: S - XXL, 3XL -

- Chaquetilla de cocina de hombre *regular fit*.
- El cierre lateral con corchete oculto de rápida apertura.
- Cuello mao con rib que aporta mayor comodidad al usuario. Al igual que el puño de las mangas, donde el rib elástico aporta mayor comodidad para remangarse.
- Bolsillo central en forma de triangular con compartimento para el bolígrafo y las pinzas y otro bolsillo en la manga compartimentado.
- La espalda combinada con tejido de malla en las zonas de mayor sudoración y dando un extra de confort al cocinero al realizar movimientos. Al igual que las mangas, donde también incorporamos tejido de malla transpirable



Croquis

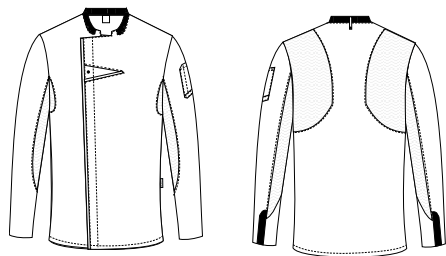

Colores



342

01

10

705



S

COCINA



Power class



Escanea
para ver el
vídeo del
Total Look



S MOD. 4122
pag. 342

P MOD. 4008
pag. 300

MONZA

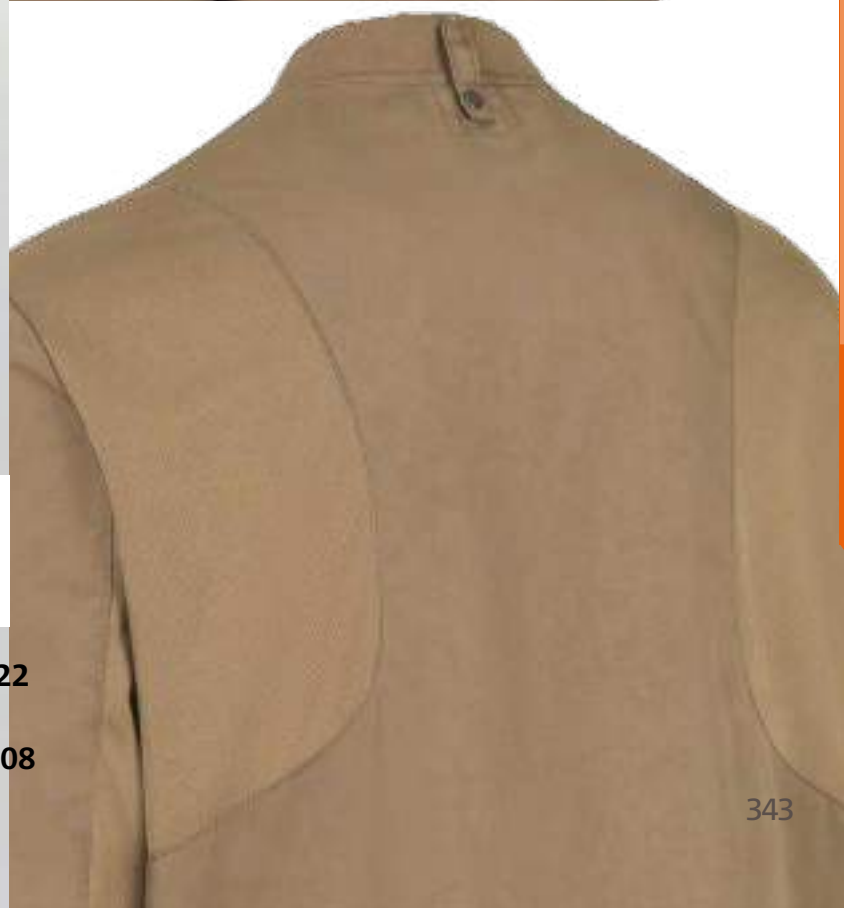

S
COCINA



MOD - **4125**



CHAQUETILLA SLIM FIT

65% Poliéster 35% Algodón • 150 gr/m²

Tallas: S - XXL, -

- Chaquetilla de cocina de mujer slim fit.
- Con cierre lateral con corchete oculto de rápida apertura.
- El cuello mao con rib que aporta mayor comodidad al usuario. Así como en los puños de las mangas, donde el rib elástico consigue el ajuste perfecto al remangarse.
- Bolsillo central en forma triangular con compartimento para el bolígrafo y las pinzas y bolsillo en la manga compartimentado.
- Mangas combinadas con tejido de malla transpirable para aportar un extra de confort. En la espalda se incorpora este tejido de malla en las zonas de mayor sudoración..



Croquis

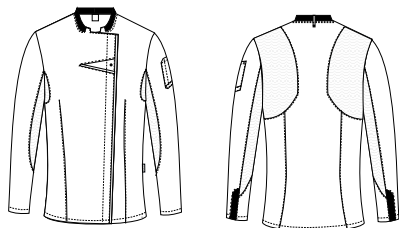

Colores



01

10

705





MONZA



Escanea
para ver el
vídeo del
Total Look



S MOD. 4125
pag. 344

P MOD. 4010
pag. 302



S
COCINA



MOD - **4123**



CHAQUETILLA REGULAR FIT

65% Poliéster 35% Algodón • 150 gr/m²

Tallas: S - XXL, 3XL -

- Chaquetilla de cocina *regular fit*.
- Con cierre lateral con corchete oculto de rápida apertura.
- Cuello Nassau, abierto en la parte central aportando mayor comodidad.
- El puño de las mangas con rib elástico, que aporta el ajuste perfecto al remangarse.
- La espalda combinada con tejido de malla en las zonas de mayor sudoración y dando un extra de confort al realizar movimientos
- Mangas combinadas también con tejido de malla transpirable.



Croquis

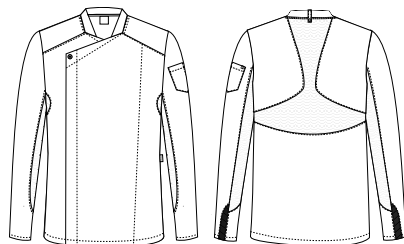

Colores



01

10

705



Power class



Escanea
para ver el
video del
Total Look



S MOD. 4123
pag. 346

P MOD. 4026
pag. 296



COCINA



MOD - **4124**



CHAQUETILLA REGULAR FIT

65% Poliéster 35% Algodón • 150 gr/m²

Tallas: S - XXL, 3XL -

- Chaquetilla de cocina *regular fit*.
- Con manga corta y cierre lateral con corchete oculto de rápida apertura.
- Cuello Nassau, abierto en la parte central aportando mayor comodidad.
- La espalda combinada con tejido de malla en las zonas de mayor sudoración y dando un extra de confort al realizar movimientos. Las mangas también combinadas con tejido de malla transpirable.
- Costuras sobrecargadas para mayor resistencia..



Croquis

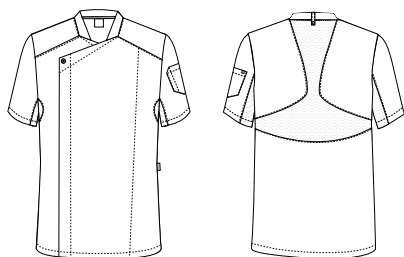

Colores



01

10

705



COCINA





Escanea
para ver el
vídeo del
Total Look



S MOD. 4124
pag. 348

P MOD. 4009
pag. 298



S
COCINA



MOD - 4126



CHAQUETILLA BEISBOLERA REGULAR FITT

65% Poliéster 35% Algodón • 105 gr/m²

Tallas: S - XXL, 3XL -

- Chaquetilla de cocina de hombre *regular fit*. El cierre lateral con corchete oculto de rápida apertura.
- Cuello mao con rib aportando mayor comodidad.
- Manga ranglan con corte deportivo y combinadas con tejido de malla transpirable para aportar mayor confort.
- Un bolsillo en la manga asimétrico con compartimentos.
- La espalda con un corte en forma de hélice en el centro de la espalda, y con tejido de malla en las zonas de mayor sudoración y movilidad.
- Costuras sobrecargadas para mayor resistencia.



Croquis

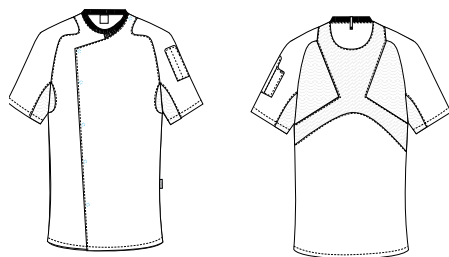

Colores



10





Escanea
para ver el
vídeo del
Total Look



S MOD. **4126**
pag. 350

P MOD. **4009**
pag. 298

A MOD. **4011**
pag. 387



MOD - **4128**



CHAQUETILLA MANGA CORTA DENIM REGULAR FIT

60% Algodón 34% Poliéster 6% EME • 145 gr/m²

Tallas: S - XXL, 3XL -

- Chaquetilla de cocina de hombre denim regular fit. El cierre lateral con corchete oculto y dos tiradores en forma triangular de rápida apertura.
- Cuello Nassau con rib aportando mayor comodidad.
- Un bolsillo central compartimentado. Trabilla en la parte de atrás del cuello para sujetar el delantal.
- La espalda con un corte en forma de V invertida y con tejido de malla transpirable en las zonas de mayor sudoración y movilidad.
- Tejido de malla también en las mangas para aportar mayor confort.



Croquis

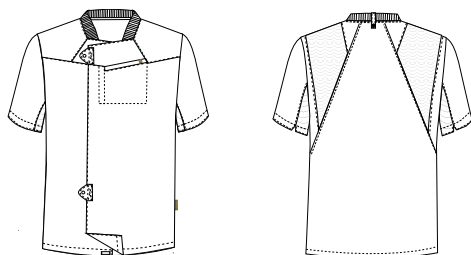

Colores



534



Power class

MONZA



Cuello *nassau* con rib que aporta mayor comodidad.



Bolsillo central.



S MOD. 4128
pag. 352

P MOD. 4009
pag. 298



S

COCINA



MOD - **4129**



CHAQUETILLA PUNTO DENIM SLIM FIT

74% Algodón 20% Poliéster 5 % Rayón 1% Elastano • 245 gr/m²

Tallas: S - XXL, -

- Chaquetilla de cocina de mujer denim slim fit. Con cierre central con corchete oculto.
- Cuello mao subido dando una imagen de poder, de fuerza, inspirado en las chaquetas guerreras de los militares. Los galones consiguen una imagen arriesgada y atrevida.
- Bolsillo en la manga compartimentada y con forma redondeada, manteniendo el equilibrio con los cortes.
- Espalda con cortes en ambos lados y con tejido de malla transpirable en las zonas de mayor sudoración y movilidad. Tejido de malla también en las mangas para aportar mayor confort.
- Costuras sobrecargadas para mayor resistencia.
- Esta chaquetilla lleva un proceso de lavado a la piedra para conseguir el efecto desgastado.



Croquis

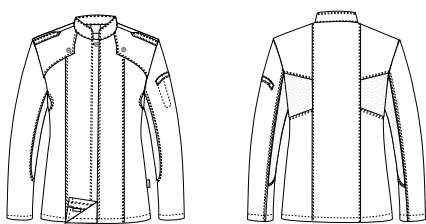

Colores



534

354



Power class



Escanea
para ver el
vídeo del
Total Look



S MOD. 4129
pag. 354

P MOD. 4010
pag. 302

 **MONZA**



S
COCINA



MOD - **4130**



CHAQUETILLA PUNTO DENIM SLIM FIT

74% Algodón 20% Poliéster 5 % Rayón 1% Elastano • 245 gr/m²

Tallas: S - XXL, **3XL**

- Chaquetilla de cocina de hombre denim slim fit. Ajustada al cuerpo, con cierre central con corchete oculto.
- Cuello mao subido dando una imagen de poder, de fuerza, inspirado en las chaquetas guerreras de los militares. Los galones consiguen una imagen arriesgada y atrevida.
- La espalda con cortes en ambos lados y con tejido de malla transpirable en las zonas de mayor sudoración y movilidad. Tejido de malla también en las mangas para aportar mayor confort
- Costuras sobrecargadas para mayor resistencia.
- Esta chaquetilla lleva un proceso de lavado a la piedra para conseguir el efecto desgastado.



Croquis

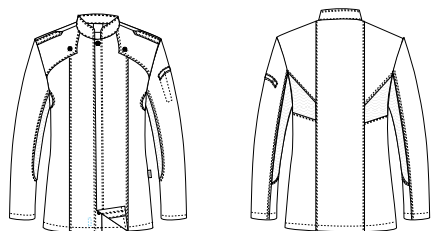

Colores



534

356



Power class



Escanea
para ver el
vídeo del
Total Look



S MOD. 4130
pag. 356

P MOD. 4008
pag. 300

MONZA



S

COCINA



MONZA





Cocina

Complementos



Esta capa tiene funciones diferentes, dependiendo del producto, en unos casos sirve para dar un toque de distinción y elegancia. Y en otros casos se utiliza por razones de seguridad y para aislar la ropa de posibles desgastes y desgarros.



COCINA



TREND CLASS

Escanea para
ver vídeo de
la colección



MOD - 1409



DELANTAL FRANCÉS CERRADO

65% Poliéster 35% Algodón • 245 gr/m²

Tallas: 1-3, -

- Delantal de cocina francés unisex con cortes en V, resaltado con un vivo de polipiel.
- Bolsillo redondeado de fácil acceso y muy cómodo, integrado en los cortes del delantal.
- Cierre mediante sistema de hebilla para un ajuste rápido y cómodo.
- Medidas talla 1: largo 90cm x ancho 81cm
- Medidas talla 3: largo 90cm x ancho 105cm



Croquis

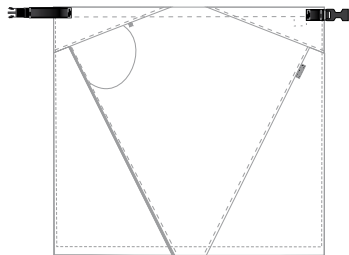

Colores



01

C MOD. 1409
pag.361

S MOD. 4138
pag. 309

P MOD. 4142
pag.289



MASTER CLASS

Escanea para
ver el vídeo de
la colección



MOD- **1406**

DELANTAL PETO CINTA POLIPIEL

65% Poliéster 35% Algodón • 235 gr/m²

Tallas: 1 - 3, -

- Delantal de cocina de peto. Con pequeña abertura en el bajo para dar amplitud.
- Cinta de polipiel en el cuello ajustable con corchetes, para poder adaptar a la medida del usuario y poder quitar para el proceso de lavado de la prenda.
- Bolsillo en el pecho con 3 compartimentos para pinza, boli y espátula, y un bolsillo de parche en el lateral derecho.
- Medidas talla 1: largo 80cm x ancho 80cm
- Medidas talla 3: largo 90cm x ancho 90cm



Croquis



Colores



10

Escanea
para ver el
video del
Total Look



C MOD. 6291
pag. 363

C MOD. 1406
pag. 383

S MOD. 4135
pag. 328

P MOD. 4137
pag. 294



MOD- **1407**



DELANTAL FRANCÉS ABIERTO

65% Poliéster 35% Algodón • 235 gr/m²

Tallas: 3 -, -

- Delantal francés de cocina para hombre. Con abertura central resaltada con un ribete de polipiel, dando una mayor amplitud.
- Bolsillo de vivo también con detalles de polipiel para dar una imagen elegante.
- Arandela dorada para colgar el paño.
- Medidas: largo 90cm x ancho 110cm



Croquis

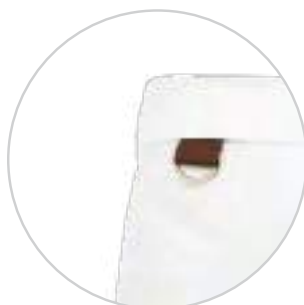
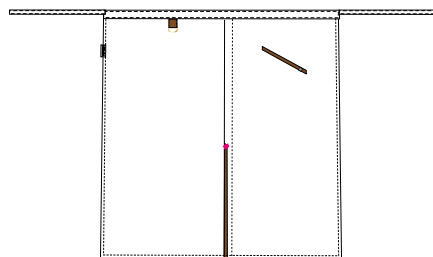

Arandela dorada para colgar el paño.

Colores



10



Bolsillo con ribete de polipiel.



MOD - 1408



DELANTAL FRANCÉS CERRADO

65% Poliéster 35% Algodón • 235 gr/m²

Tallas: 1 - , -

- Delantal francés de cocina para mujer. Con la parte central de la cintura en forma ascendente, para un ajuste perfecto.
- Bolsillo de gran capacidad con ribete de polipiel para dar una imagen elegante.
- Arandela dorada para colgar el paño.
- Cintas de atar de polipiel.
- Medidas: largo 90cm x ancho 86cm



Croquis

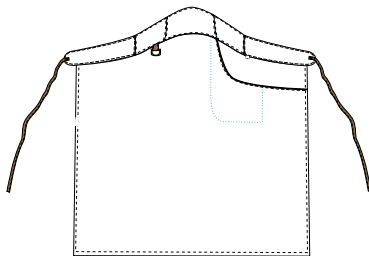

Colores



10



Arandela dorada para colgar el paño.



MOD - 1410



DELANTAL PETO CINTA POLIPIEL

65% Poliéster 32% Algodón 3% EOL • 215 gr/m²

Tallas: 1 - 3 , -

- Delantal de cocina de peto, con pequeña abertura en el bajo para dar amplitud.
- La cinta de polipiel en el cuello ajustable con corchetes, para poder adaptar a la medida del usuario y quitar durante el proceso de lavado de la prenda.
- Bolsillo en el pecho con 3 compartimentos para pinza, boli y espátula, y un bolsillo de parche en el lateral derecho..
- Medidas talla 1: largo 80cm x ancho 80cm
- Medidas talla 3: largo 90cm x ancho 90cm



Croquis



Colores



Bolsillo en el pecho con tres compartimentos.



MOD - **1411**

DELANTAL FRANCÉS ABIERTO

65% Poliéster 32% Algodón 3% EOL • 215 gr/m²

Tallas: 3 - , -

- Delantal francés de cocina para hombre. Con abertura central resaltada con un ribete de polipiel.
- Bolsillo de vivo también con detalles de polipiel para dar una imagen elegante.
- Arandela dorada para colgar el paño.
- Medidas: largo 90cm x ancho 110cm



Croquis

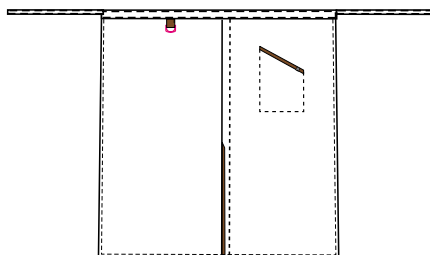

Colores



09



Escanea
para ver el
video del
Total Look



C MOD. **6288**
pag. 381

C MOD. **1411**
pag. 367

S MOD. **4131**
pag. 320

P MOD. **4136**
pag. 293



MOD- **1412**



DELANTAL FRANCÉS CERRADO

65% Poliéster 32% Algodón 3% EOL • 215 gr/m²

Tallas: 1 - , -

- Delantal francés de cocina para mujer. Con la parte central de la cintura en forma ascendente para un ajuste perfecto.
- Bolsillo de gran capacidad con ribete polipiel para dar una imagen elegante.
- Arandela dorada para colgar el paño.
- Cintas de atar de polipiel.
- Medidas: largo 90cm x ancho 86cm



Croquis

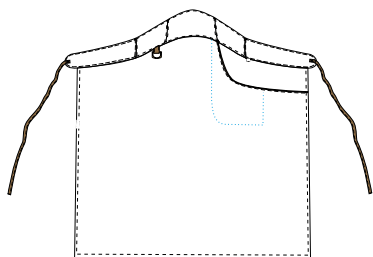

Colores



09

368





C MOD. 6290 gorro
pag. 384

C MOD. 1412 delantal
pag. 368

S MOD. 4132
pag. 322

P MOD. 4137
pag. 294



Cintas de atar de polipiel.
Cintas de atar de polipiel.



Arandela dorada para
colgar el paño.



MOD - 60



DELANTAL PETO

80% PVC 20% Algodón • **G.Fina**

Tallas: ÚNICA

- Delantal peto con cordón en cuello.
- Resistente al agua.
- Medidas 90L x 64A cm.

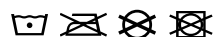

Croquis

Colores

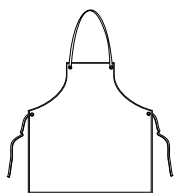

10



MOD - 61



DELANTAL PETO ENGOMADO

25% Poliéster 75% Caucho Nitrílico • **850 gr/m²**

Tallas: ÚNICA

- Delantal peto de una pieza.
- Cordones de cuello y cintura.
- Medidas 110L x 70A cm.



Croquis

Colores

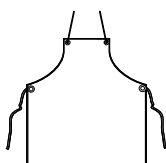

10



**POW
CLA**

MOD - 161



DELANTAL RIZO PETO

65% PVC 35% Algodón

Tallas: ÚNICA

- Delantal rizo con peto. Perímetro ribeteado.
- Cordones en cuello y cintura.
- Medidas 90L x 70A cm.



Croquis

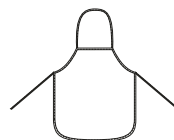

Colores



10



MOD - 162



DELANTAL PETO RIZO

65% PVC 35% Algodón

Tallas: ÚNICA

- Delantal rizo con peto. Perímetro ribeteado.
- Cordones en cuello y cintura.
- Medidas 90L x 70A cm.

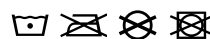

Croquis

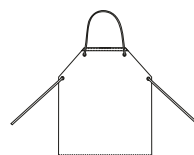

Colores



10





MOD - **1233**



FIN STOCK

DELANTAL FRANCÉS CERRADO

65% Poliéster 35% Algodón • 245 gr/m²

Tallas: ÚNICA

- Delantal francés con forma de rectángulo.
- Cintas en la cintura.
- Medidas 86L x 110A cm.



Croquis

Colores

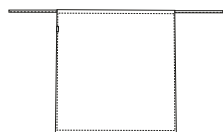

01

10



MOD - **6410**



DELANTAL CORTO

65% Poliéster 35% Algodón • 210 gr/m²

Tallas: ÚNICA

- Delantal corto.
- Bolsillo de parche en el lado derecho.
- Medidas 51L x 106A cm.



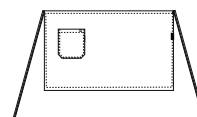

Croquis

Colores





MOD - **6411**  

DELANTAL FRANCÉS

65% Poliéster 35% Algodón • 210 gr/m²
Tallas: ÚNICA

- Delantal francés.
- Bolsillo de parche en el lado derecho.
- Medidas 90L x 106A cm.



MOD - **6414**  

DELANTAL PETO

65% Poliéster 35% Algodón • 210 gr/m²
Tallas: ÚNICA

- Delantal peto con cintas en cuello.
- Bolsillo de parche a la altura de la cintura.
- Medidas 94L x 70A cm.



MOD - **6418**  

DELANTAL PETO

65% Poliéster 35% Algodón • 210 gr/m²
Tallas: ÚNICA

- Delantal peto con cintas en cuello.
- Bolsillo de parche a la altura de la cintura.
- Medidas 94L x 70A cm.



Croquis

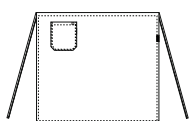

Colores



10

Croquis

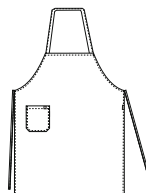

Colores



10

Croquis

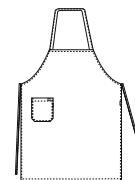

Colores



01

MOD - **6419**



DELANTAL PETO GOMA ELÁSTICA

65% Poliéster 35% Algodón • 240 gr/m²

Tallas: 1 - 3, -

- Delantal de peto con cortes en el delantero.
- Bolsillo de parche colocado en el lateral derecho.
- Tira innovadora en el cuello con goma elástica.
- Medidas talla 1: largo 80cm x ancho 80cm
- Medidas talla 3: largo 90cm x ancho 90cm



Croquis

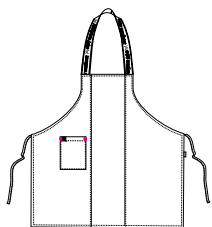

Colores

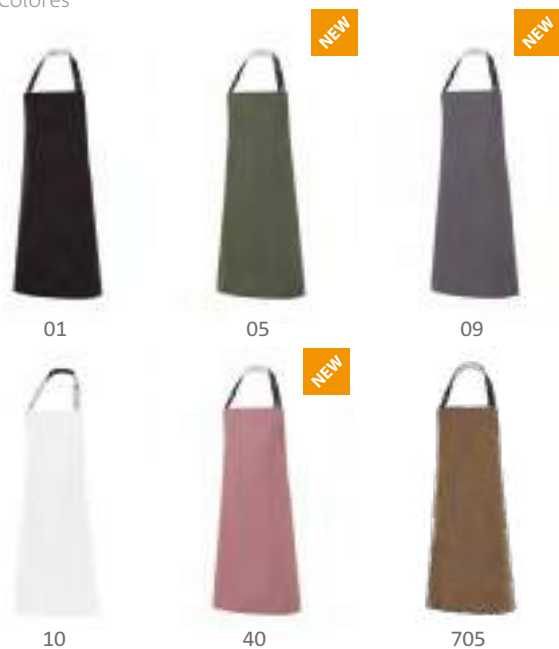



Escanea
para ver el
vídeo del
Total Look



- C** MOD. **4270** gorro
pag. 388
- C** MOD. **6419** delantal
pag. 374
- S** MOD. **4125**
pag. 344
- P** MOD. **4010**
pag. 302



MOD - 6420



DELANTAL OFFICE TRANSPARENTE

100% Poliuretano • 160 gr/m²

Tallas: 1 - 3, -

- Delantal peto con un bolsillo de parche colocado en el lateral derecho.
- Tira de cuello de espiga y regulable con hebilla.
- Cinta de atar de espiga resistente.
- Medidas talla 1: largo 80cm x ancho 80cm
- Medidas talla 3: largo 90cm x ancho 90cm



Croquis

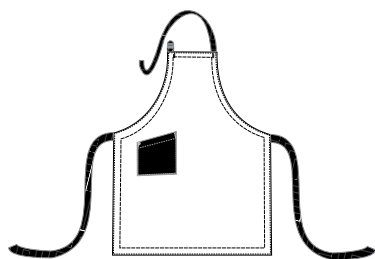

Colores



01



10



40





Escanea
para ver el
vídeo del
Total Look



C MOD. 6420
pag. 376

S MOD. 4123
pag. 346

P MOD. 4009
pag. 298



MOD - **6421**



DELANTAL FRANCÉS CERRADO

65% Poliéster 35% Algodón • 240 gr/m²

Tallas: 1 - 3, -

- Delantal francés con un bolsillo de parche asimétrico colocado en el lateral derecho.
- Cinta tricolor en la cintura.
- Medidas: talla 1 largo 90cm x ancho 80cm
- Medidas talla 3: largo 90cm x ancho 110cm



Croquis

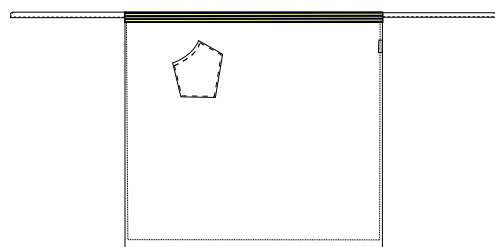

Colores



01

10

705

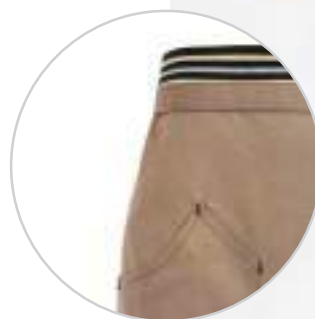

Cinta tricolor en la cintura.

Escanea para ver el vídeo del Total Look



C MOD. **6421**
pag. 378

S MOD. **4128**
pag. 352

P MOD. **4009**
pag. 298



MOD - **6422**



DELANTAL FRANCÉS ABIERTO

65% Poliéster 35% Algodón • 240 gr/m²

Tallas: 1 - 3, -

- Delantal francés abierto con espiga decorativa en la abertura.
- Bolsillo de parche asimétrico colocado en el lateral derecho.
- Medidas: talla 1 largo 90cm x ancho 80cm
- Medidas: talla 3 largo 90cm x ancho 110cm



Croquis

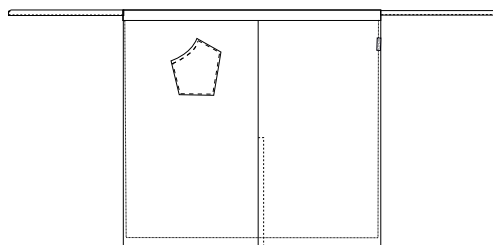

Colores



01



10



705

C MOD. **6422**
pag. 379

S MOD. **4126**
pag. 350

P MOD. **4009**
pag. 298



MASTER CLASS

Escanea para
ver el vídeo de
la colección





MOD- **6288**



GORRO CHAMPIÑÓN

65% Poliéster 32% Algodón 3% EOL • 215 gr/m²

Tallas: ÚNICA

- Gorro champiñón con elástico en la parte trasera.
- Se ajusta perfectamente a todos los usuarios.
- Contrastes de polipiel como detalle elegante.



Croquis



Colores



09



COCINA



Escanea para
ver el video
del Total Look



C MOD. 6289
pag. 383

S MOD. 4134
pag. 326

Escanea para
ver el video
del Total Look



C MOD. 6291
pag. 363

S MOD. 4135
pag. 328

P MOD. 4137
pag. 294





MOD-6289



GORRO CHAMPIÑÓN

65% Poliéster 35% Algodón • 235 gr/m²

Tallas: ÚNICA

- Gorro champiñón con elástico en la parte trasera.
- Se ajusta perfectamente a todos los usuarios.
- Contrastes de polipiel como detalle elegante.



Croquis

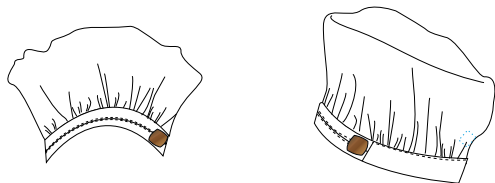

Colores



10



MOD-6291



GORRO CHAMPIÑÓN

65% Poliéster 35% Algodón • 235 gr/m²

Tallas: ÚNICA

- Gorro champiñón con elástico en la parte de atrás.
- Se ajusta perfectamente a todos los usuarios.
- Detalle de polipiel en el centro del gorro.

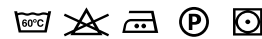

Croquis

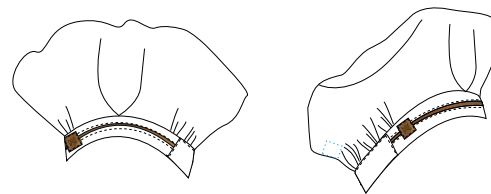

Colores



10





Detalle polipiel.



MOD- **6290**



GORRO CHAMPIÑÓN TURBANTE

65% Poliéster 32% Algodón 3% EOL • 215 gr/m²

Tallas: ÚNICA

- Gorro champiñón tipo turbante con un ajuste muy cómodo gracias a la elasticidad del tejido de punto.
- Detalle de polipiel.



Croquis

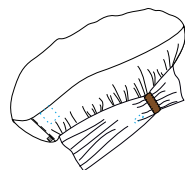
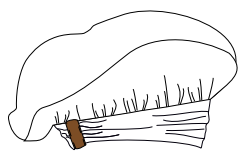

Colores



POWER CLASS

Escanea
para ver el
vídeo de
la colección





MOD - **30**   

GORRO ALTO PLISADO

100% Poliamida • 68 gr/m²

Tallas: 54 - 62 , -

- Gorro alto, plisado.
- Hueco y tubular.



Croquis



Colores



10

386



MOD - **4003**  

GORRO TIPO MILITAR

65% Poliéster 35% Algodón • 150 gr/m²

Tallas: 54 - 62 , -

- Gorro tipo militar, pieza superior en tejido de rejilla.



Croquis



Colores



01

10



MOD - **4004**  

COFIA VISERA

65% Poliéster 35% Algodón • 150 gr/m²

Tallas: ÚNICA

- Cofia visera con rejilla.



Croquis

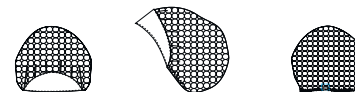

Colores



01

10

MOD - **4007**

GORRO TIPO MARINERA

65% Poliéster 35% Algodón • 150 gr/m²

Tallas: ÚNICA

- Gorra con visera y tejido transpirable en la parte superior para aportar mayor comodidad al usuario.
- Parte trasera con elástico y cinta para ajustar con hebilla.



Croquis

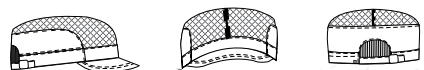

Colores



01

10

705

MOD - **4011**

GORRA BEISBOLERA DENIM

74% Algodón 20% Poliéster 5% Rayón 1% Elastano • 245 gr/m²

Tallas: ÚNICA

- Gorro beisbolera denim con tejido de punto.
- Elástico en la parte trasera para un ajuste perfecto.



Croquis

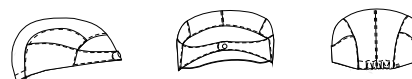

Colores



186

534



MOD - **4270**



GORRO FRUNCIDO

65% Poliéster 35% Algodón • 150 gr/m²

Tallas: ÚNICA

- Gorro fruncido, ajustable con goma elástica.



Croquis

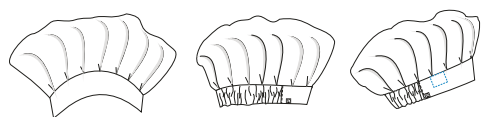

Colores





MOD - **4281**



BANDANA

65% Poliéster 35% Algodón • 150 gr/m²

Tallas: ÚNICA

- Bandana cocina.



Croquis

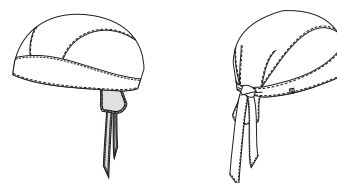

Colores



01

10



















705

Glosario *técnico*

Este glosario ha sido confeccionado a modo de resumen, con el objetivo de dotar al profesional de las herramientas técnicas necesarias para facilitar el proceso de comunicación a sus clientes.

En este glosario viene recogido el cuadro de tallas, así como el resumen de colores y los conceptos básicos de cada referencia del catálogo, entre las que destacamos la descripción completa del modelo, su referencia, croquis y la página en la que está.

Índice de prendas: Sala

mod. 71 pág. 47		PANTALÓN CONFORT FIT Pantalón hombre con dos pinzas, bolso relojero.	Master class	P	mod. 1193 pág. 259		FALDA REGULAR FIT Falda botones, detalle en cintura, con abertura trasera.	Trend class	P
mod. 76 pág. 48		PANTALÓN STRETCH REGULAR FIT Pantalón mujer Straight Leg con bolsillos.	Master class	P	mod. 1241 pág. 217		DELANTAL CORTO Delantal sin peto, muy corto, un bolso multiapartados.	Power class	C
mod. 81 pág. 49		PANTALÓN CONFORT FIT Pantalón hombre con dos pinzas.	Master class	P	mod. 1413 pág. 209		DELANTAL FRANCÉS <small>new</small> Delantal efecto falda.	Master class	C
mod. 83 pág. 50		PANTALÓN CONFORT FIT Pantalón hombre con pinzas.	Master class	P	mod. 1414 pág. 210		DELANTAL PETO <small>new</small> Delantal con peto unisex.	Master class	C
mod. 89 pág. 51		PANTALÓN CONFORT FIT Pantalón hombre sin pinzas.	Master class	P	mod. 1415 pág. 212		DELANTAL CORTO <small>new</small> Delantal corto en forma ascendente en la parte central para un buen ajuste.	Master class	C
mod. 605 pág. 193		AMERICANA REGULAR FIT Americana hombre. Cuello tirilla, tres bolsos de parche, botón en la manga.	Master class	S	mod. 1416 pág. 214		DELANTAL CORTO <small>new</small> Delantal cintura con ribete de polipiel como detalle decorativo.	Master class	C
mod. 663 pág. 177		CHALECO REGULAR FIT <small>new</small> Chaleco asimétrico growing fit multipocket.	Trend class	A	mod. 1417 pág. 203		DELANTAL CORTO <small>new</small> Delantal estampado camuflaje ajustable con hebilla.	Trend class	C
mod. 664 pág. 180		CHALECO REGULAR FIT <small>new</small> Chaleco hombre con solapa estrecha.	Master class	A	mod. 1419 pág. 204		DELANTAL TRANSPARENTE <small>new</small> Delantal francés asimétrico con cierre ajustable con hebilla.	Trend class	C
mod. 764 pág. 182		CHALECO REGULAR FIT <small>new</small> Chaleco mujer con solapa estrecha.	Master class	A	mod. 1420 pág. 206		DELANTAL PETO CAMUFLAJE <small>new</small> Delantal con peto estampando camuflaje.	Trend class	C
mod. 1008 pág. 193		AMERICANA SLIM FIT Americana hombre sin forro.	Master class	S	mod. 1687 pág. 194		AMERICANA REGULAR FIT Americano hombre regular fit. Cuello mao, bolso parche.	Master class	A

mod. 1712 pág. 273		AMERICANA SLIM FIT <small>NEW</small> Americana hombre corte recto adaptado a las tendencias.	Power class A	mod. 2031 pág. 117		CAMISA REGULAR FIT <small>NEW</small> Camisa hombre manga corta, corte recto desde las axilas hasta el bajo	Power class S
mod. 1713 pág. 274		AMERICANA REGULAR FIT <small>NEW</small> Americana mujer corte recto adaptado a las tendencias.	Power class A	mod. 2034 pág. 97		CAMISA DENIM STRETCH Camisa denim regular fit de estilo casual y sport.	Master class S
mod. 1714 pág. 276		AMERICANA REGULAR FIT <small>NEW</small> Americano hombre cuello rib muy cómodo y moderno.	Power class A	mod. 2035 pág. 98		CAMISA REGULAR FIT <small>NEW</small> Camisa hombre corte recto desde las axilas hasta el bajo.	Master class S
mod. 1715 pág. 278		AMERICANA REGULAR FIT <small>NEW</small> Americano mujer cuello rib muy cómodo y moderno.	Power class A	mod. 2036 pág. 99		CAMISA SLIM FIT <small>NEW</small> Camisa slim fit para mujer.	Master class S
mod. 1716 pág. 280		AMERICANA DENIM SLIM FIT <small>NEW</small> Americana denim hombre corte ajustado.	Power class A	mod. 2037 pág. 100		CAMISA REGULAR FIT <small>NEW</small> Camisa hombre stretch con cinta tricolor en el cuello como toque de distinción.	Master class S
mod. 1717 pág. 282		AMERICANA DENIM SLIM FIT <small>NEW</small> Americana denim mujer corte ajustado.	Power class A	mod. 2038 pág. 102		CAMISA SLIM FIT <small>NEW</small> Camisa mujer stretch con cinta tricolor en el cuello como toque de distinción.	Master class S
mod. 1718 pág. 269		AMERICANA REGULAR FIT <small>NEW</small> Americana hombre corte recto adaptado a las tendencias.	Master class A	mod. 2039 pág. 91		CAMISA CAPUCHA JACQUARD DENIM <small>NEW</small> Camisa stretch con capucha regular fit.	Trend class S
mod. 1719 pág. 270		AMERICANA REGULAR FIT <small>NEW</small> Americana mujer corte recto adaptado a las tendencias.	Master class A	mod. 2040 pág. 92		CAMISA SLIM FIT <small>NEW</small> Camisa hombre stretch slim fit con cuello kent.	Trend class S
mod. 1806 pág. 52		PANTALÓN CHINO SLIM FIT Pantalón chino slim fit.	Master class P	mod. 2041 pág. 94		CAMISA SLIM FIT <small>NEW</small> Camisa mujer stretch slim fit con cuello kent.	Trend class S
mod. 2030 pág. 116		CAMISA REGULAR FIT <small>NEW</small> Camisa hombre corte recto desde las axilas hasta el bajo.	Power class S	mod. 2042 pág. 104		CAMISA REGULAR FIT <small>NEW</small> Camisa hombre regular fit con cuello mao con cinta tricolor.	Master class S

mod. 2043 pág. 106		CAMISA SLIM FIT <small>NEW</small> Camisa mujer slim fit con cuello mao con cinta tricolor.	Master class S	mod. 2144 pág. 124		CAMISA SLIM FIT <small>NEW</small> Camisa stretch slim fit, corte ajustado.	Power class S
mod. 2108 pág. 112		CAMISA REGULAR FIT Camisa hombre manga larga.	Master class S	mod. 2145 pág. 134		CAMISA SLIM FIT <small>NEW</small> Camisa stretch slim fit, corte ajustado.	Power class S
mod. 2136 pág. 138		CAMISA SLIM FIT <small>NEW</small> Camisa hombre stretch corte ajustado y cuello camisero.	Power class S	mod. 2200 pág. 150		CAMISA CONFORT FIT Camisa mujer, manga larga. Cuello inglés, bolso y pinzas en pecho.	Power class S
mod. 2137 pág. 142		CAMISA SLIM FIT <small>NEW</small> Camisa hombre punto corte ajustado.	Power class S	mod. 2201 pág. 151		CAMISA CONFORT FIT Camisa mujer, manga corta. Cuello inglés, bolso y pinzas en pecho.	Power class S
mod. 2138 pág. 146		CAMISA REGULAR FIT <small>NEW</small> Camisa hombre stretch corte recto desde las axilas hasta el bajo.	Power class S	mod. 2208 pág. 113		CAMISA SLIM FIT Camisa mujer manga larga. Cuello mao, sin bolsos y con pinzas.	Master class S
mod. 2139 pág. 126		CAMISA SLIM FIT <small>NEW</small> Camisa hombre stretch corte ajustado con cuello mao y manga larga.	Power class S	mod. 2245 pág. 267		BLUSA REGULAR FIT <small>NEW</small> Blusa con cuello redondo cerrado con corchete.	Power class S
mod. 2140 pág. 128		CAMISA SLIM FIT <small>NEW</small> Camisa hombre manga corta. Stretch corte ajustado con cuello mao y manga larga.	Power class S	mod. 2246 pág. 263		BLUSA REGULAR FIT <small>NEW</small> Blusa con cuello redondo y frunce en el centro.	Master class S
mod. 2141 pág. 120		CAMISA SLIM FIT <small>NEW</small> Camisa hombre manga larga y cuello italiano.	Power class S	mod. 2247 pág. 264		BLUSA REGULAR FIT <small>NEW</small> Blusa con cuello alto y frunce en el centro.	Master class S
mod. 2142 pág. 121		CAMISA SLIM FIT <small>NEW</small> Camisa hombre manga corta y cuello italiano.	Power class S	mod. 2252 pág. 140		CAMISA SLIM FIT <small>NEW</small> Camisa mujer stretch slim fit, corte ajustado.	Power class S
mod. 2143 pág. 108		CAMISA POLERA REGULAR FIT <small>NEW</small> Polera hombre de punto con cuello camisero.	Master class S	mod. 2253 pág. 144		CAMISA SLIM FIT <small>NEW</small> Camisa mujer punto de corte ajustado. Cuello caja muy cómodo.	Power class S

mod. 2254 pág. 148		CAMISA SLIM FIT <small>NEW</small> Camisa mujer stretch corte ajustado.	Power class S	mod. 3015 pág. 153		POLO REGULAR FIT Polo piqué cuello doble combinado con tejido Oxford. Porcentaje de lycra que ofrece un ajuste perfecto adaptándose a cada movimiento.	Trend class S
mod. 2255 pág. 130		CAMISA SLIM FIT <small>NEW</small> Camisa mujer stretch con pinzas estilizadoras en el delantero y la espalda.	Power class S	mod. 3019 pág. 168		POLO REGULAR FIT <small>NEW</small> Camiseta manga corta growing fit de rápido secado. Cuello caja muy cómodo y deportivo.	Power class S
mod. 2256 pág. 132		CAMISA SLIM FIT <small>NEW</small> Camisa mujer stretch manga corta.	Power class S	mod. 3022 pág. 169		POLO REGULAR FIT <small>NEW</small> Camiseta manga larga growing fit de rápido secado y deportivo.	Power class S
mod. 2257 pág. 122		CAMISA SLIM FIT <small>NEW</small> Camisa mujer stretch con cuello camisero y manga larga.	Power class S	mod. 3023 pág. 170		POLO REGULAR FIT <small>NEW</small> Polo unisex cremallera single piqué melange.	Power class S
mod. 2258 pág. 123		CAMISA SLIM FIT <small>NEW</small> Camisa mujer stretch con cuello camisero y manga corta.	Power class S	mod. 3024 pág. 172		BODY SLIM FIT <small>NEW</small> Body con cuello en pico cruzado.	Power class S
mod. 2259 pág. 110		CAMISA POLERA REGULAR FIT <small>NEW</small> Polera mujer de punto con cuello camisero.	Master class S	mod. 3034 pág. 156		POLO REGULAR FIT <small>NEW</small> Polo hombre con stretch.	Master class S
mod. 2260 pág. 125		CAMISA SLIM FIT <small>NEW</small> Camisa mujer stretch con cuello camisero y manga larga.	Power class S	mod. 3035 pág. 158		POLO REGULAR FIT <small>NEW</small> Polo para hombre con cuello mao subido y cerrado con cremallera decorativa para una imagen elegante.	Master class S
mod. 2261 pág. 136		CAMISA SLIM FIT <small>NEW</small> Camisa mujer stretch con cuello camisero y manga larga.	Power class S	mod. 3036 pág. 160		CAMISETA SLIM FIT <small>NEW</small> Camiseta mujer con stretch aportando un extra de confort.	Master class S
mod. 3013 pág. 167		POLO REGULAR FIT Polo piqué growing fit, estilo casual. Cuello mao doble que se adapta perfectamente.	Power class S	mod. 3037 pág. 162		CAMISETA SLIM FIT <small>NEW</small> Camiseta mujer con stretch, aportando un extra de confort.	Master class S
mod. 3014 pág. 155		POLO REGULAR FIT Polo piqué estilo elegante melange: un hilo multicolor que permite hacer los dos tonos de la prenda.	Master class S	mod. 3100 pág. 253		CORBATA Corbata hombre con nudo.	Power class C

mod. 3102
pág. 255



LAZO
Lazo recto.

Power class



mod. 3314
pág. 251



CORBATA NEW
Corbata estrecha cuadros.

Power class



mod. 3151
pág. 255



PAÑUELO
Pañuelo mujer. Medidas: 70x70cm

Power class



mod. 3316
pág. 254



PAJARITA NEW
Pajarita denim.

Power class



mod. 3200
pág. 246



CORBATA
Corbata hombre.

Master class



mod. 3317
pág. 252



CORBATA NEW
Corbata ancha estampado en vidriera.

Power class



mod. 3201
pág. 246



CORBATA
Corbata hombre con nudo.

Master class



mod. 3318
pág. 245



PAJARITA NEW
Pajarita de punto estampada.

Master class



mod. 3202
pág. 247



LAZO
Lazo recto.

Master class



mod. 3319
pág. 243



CORBATA NEW
Corbata ancha estampado geométrico.

Master class



mod. 3220
pág. 250



CORBATA
Corbata niño con nudo.

Master class



mod. 3320
pág. 244



CORBATA NEW
Corbata estrecha paramacios.

Master class



mod. 3221
pág. 251



CORBATA
Corbata mujer con nudo.

Master class



mod. 3321
pág. 239



CORBATA NEW
Corbata nudo camuflaje.

Trend class



mod. 3309
pág. 247



CORBATA
Corbata hombre elegancia.

Master class



mod. 3322
pág. 240



PAJARITA NEW
Pajarita de corcho natural.

Trend class



mod. 3312
pág. 249



CORBATA NEW
Corbata estrecha lisa.

Power class



mod. 3323
pág. 241



PAJARITA NEW
Pajarita de madera.

Trend class



mod. 3313
pág. 250



CORBATA NEW
Corbata estrecha denim.

Power class























mod. 4015
pág. 64

















PANTALÓN JOGGING NEW
Pantalón jogging growing fit.

Power class



mod. 4016 pág. 66		PANTALÓN SLIM FIT <small>NEW</small> Pantalón hombre stretch de corte estrecho.	Power class	mod. 4027 pág. 185		CHALECO SLIM FIT <small>NEW</small> Chaleco hombre con cremallera waterproff, dando una imagen más casual.	Power class
mod. 4017 pág. 68		PANTALÓN DENIM SLIM FIT <small>NEW</small> Pantalón hombre denim con 5 bolsillos.	Power class	mod. 4028 pág. 186		CHALECO SLIM FIT <small>NEW</small> Chaleco mujer con cremallera waterproff, dando una imagen más casual.	Power class
mod. 4018 pág. 70		PANTALÓN DENIM PUSH UP <small>NEW</small> Pantalón mujer denim punto stretch push up.	Power class	mod. 4029 pág. 188		CHALECO DENIM <small>NEW</small> Chaleco denim para hombre. Cierre central con cremallera dando una imagen más casual.	Power class
mod. 4019 pág. 72		PANTALÓN CHINO SLIM FIT <small>NEW</small> Pantalón chino hombre ajuste estilizado desde la cadera hasta el tobillo.	Power class	mod. 4030 pág. 189		CHALECO DENIM <small>NEW</small> Chaleco denim para mujer. Cierre central con cremallera dando una imagen más casual.	Power class
mod. 4020 pág. 74		PANTALÓN CHINO SLIM FIT <small>NEW</small> Pantalón chino mujer ajuste estilizado desde la cadera hasta el tobillo.	Power class	mod. 4031 pág. 190		CHALECO BOLSO DESMONTABLE <small>NEW</small> Chaleco unisex de doble capa para aportar mayor confort térmico.	Power class
mod. 4021 pág. 76		PANTALÓN SLIM FIT <small>NEW</small> Pantalón hombre ajuste estilizado desde la cadera hasta el tobillo.	Power class	mod. 4144 pág. 56		PANTALÓN REGULAR FIT <small>NEW</small> Pantalón hombre sala stretch, recto y relajado en todo el largo de la pierna.	Master class
mod. 4022 pág. 78		PANTALÓN REGULAR FIT <small>NEW</small> Pantalón mujer stretch recto y relajado en todo el largo de la pierna.	Power class	mod. 4145 pág. 58		PANTALÓN PAPER BAG Pantalón mujer paperbag stretch.	Master class
mod. 4023 pág. 54		PANTALÓN CHINO SLIM FIT <small>NEW</small> Pantalón chino mujer.	Master class	mod. 4147 pág. 196		CHAQUETA REGULAR FIT <small>NEW</small> Chaqueta hombre con cuello tirilla cruzado.	Master class
mod. 4024 pág. 80		PANTALÓN REGULAR FIT <small>NEW</small> Pantalón hombre recto y relajado en todo el largo de la pierna.	Power class	mod. 4148 pág. 198		CHAQUETA REGULAR FIT <small>NEW</small> Chaqueta mujer con cuello tirilla cruzado.	Master class
mod. 4025 pág. 82		PANTALÓN SLIM FIT <small>NEW</small> Pantalón mujer ajuste estilizado desde la cadera hasta el tobillo.	Power class	mod. 4151 pág. 60		PANTALÓN SLIM FIT <small>NEW</small> Pantalón mujer stretch recto y relajado en todo el largo de la pierna.	Master class

mod. 4776 pág. 84		PANTALÓN STRETCH REGULAR FIT Pantalón mujer, straight leg, sin bolsos.	Power class	mod. 6428 pág. 229		DELANTAL FRANCÉS <small>NEW</small> Delantal francés denim.	Power class
mod. 4778 pág. 85		PANTALÓN SLIM FIT Pantalón mujer con corte estrecho. Tiro regular permitiendo un ajuste perfecto.	Power class	mod. 6429 pág. 230		DELANTAL FRANCÉS <small>NEW</small> Delantal francés denim con apertura central.	Power class
mod. 4783 pág. 86		PANTALÓN CONFORT FIT Pantalón hombre con una pinza.	Power class	mod. 6430 pág. 232		DELANTAL PETO <small>NEW</small> Delantal peto denim.	Power class
mod. 4791 pág. 87		PANTALÓN SLIM FIT Pantalón hombre slim fit con corte estrecho. Tiro regular permitiendo un ajuste perfecto.	Power class	mod. 6431 pág. 234		DELANTAL PETO <small>NEW</small> Delantal peto saco con tirantes cruzados.	Power class
mod. 4825 pág. 164		POLO REGULAR FIT Polo de manga larga, con cuello camisero y abertura central con corchetes.	Master class	mod. 6432 pág. 236		DELANTAL CORTO <small>NEW</small> Delantal saco corto con cintas de polipiel.	Power class
mod. 6423 pág. 218		DELANTAL PETO <small>NEW</small> Delantal con peto. Cintas de atar en la espalda y ajustable en la cintura.	Power class				
mod. 6424 pág. 220		DELANTAL CORTO <small>NEW</small> Delantal corto con cintura de polipiel.	Power class				
mod. 6425 pág. 222		DELANTAL CORTO <small>NEW</small> Delantal corto de poliuretano.	Power class				
mod. 6426 pág. 224		DELANTAL FRANCÉS <small>NEW</small> Delantal francés con cintura de polipiel.	Power class				
mod. 6427 pág. 226		DELANTAL PETO <small>NEW</small> Delantal con peto y cinta de camuflaje.	Power class				

Índice de prendas: Cocina

mod. 30 pág. 386		GORRO Gorro alto plisado.	Power class		mod. 1411 pág. 367		DELANTAL Delantal francés abierto.	Master class	
mod. 42 pág. 292		PANTALÓN Pantalón cintura elástica, bolsos media luna costados.	Master class	P	mod. 1412 pág. 368		DELANTAL Delantal francés con forma cintura.	Master class	C
mod. 60 pág. 370		DELANTAL Delantal peto con cordón en cuello y cintura. Resistente al agua. Medidas 90L x 64A cm.	Power class	C	mod. 4000 pág. 304		PANTALÓN Pantalón growing fit con media cintura elástica y con bolsos.	Power class	P
mod. 61 pág. 370		DELANTAL Delantal peto engomado, ajustable con anilla. Medidas 10L x 70A cm.	Power class	C	mod. 4002 pág. 304		PANTALÓN Pantalón growing fit con media cintura elástica y con bolsos.	Power class	P
mod. 161 pág. 370		DELANTAL Delantal rizo con peto. Medidas 90L x 70A cm.	Power class	C	mod. 4003 pág. 386		GORRO Gorro tipo militar.	Power class	C
mod. 162 pág. 371		DELANTAL Delantal rizo con peto. Cordón en cuello y cintura. Medidas 90L x 70A cm.	Power class	C	mod. 4004 pág. 386		GORRO Cofia visera con rejilla.	Power class	C
mod. 633 pág. 337		CHAQUETILLA Chaquetilla manga larga regular fit. Cierre con corchetes.	Master class	S	mod. 4006 pág. 305		PANTALÓN Pantalón growing fit con cintura elástica.	Power class	P
mod. 1233 pág. 372		DELANTAL Delantal francés, sin bolsos. Medidas 86L x 110A cm.	Power class	C	mod. 4007 pág. 387		GORRA Gorra marinera.	Power class	C
mod. 1406 pág. 363		DELANTAL Delantal peto tira polipiel.	Master class	C	mod. 4008 pág. 300		PANTALÓN Pantalón jogging denim punto.	Power class	P
mod. 1407 pág. 364		DELANTAL Delantal francés abierto.	Master class	C	mod. 4009 pág. 298		PANTALÓN Pantalón growing fit con cintura elástica.	Power class	P
mod. 1408 pág. 365		DELANTAL Delantal francés con forma cintura.	Master class	C	mod. 4010 pág. 302		PANTALÓN Pantalón legging denim punto.	Power class	P
mod. 1409 pág. 361		DELANTAL Delantal francés con cortes en V. Cierre mediante hebilla.	Trend class	C	mod. 4011 pág. 387		GORRA Gorra beisbolera denim.	Power class	C
mod. 1410 pág. 366		DELANTAL Delantal peto tira polipiel denim.	Master class	C	mod. 4026 pág. 296		PANTALÓN CUADROS <small>New</small> Pantalón growing fit con cintura elástica.	Power class	P

mod. 4103
pág. 331  **CHAQUETILLA**
Chaquetilla manga larga, growing fit. Bolso en el pecho. **Power class**

S

mod. 4104
pág. 332  **CHAQUETILLA**
Chaquetilla manga corta, growing fit. Bolso en el pecho. **Power class**

S

mod. 4113
pág. 318  **CHAQUETILLA** New
Chaquetilla algodón pima. **Master class**

S

mod. 4114
pág. 332  **CHAQUETILLA**
Chaquetilla manga corta, growing fit. Bolso en el pecho. **Power class**

S

mod. 4115
pág. 305  **PANTALÓN**
Pantalón growing fit con cintura elástica y bolsos. **Power class**

P

mod. 4116
pág. 333  **CHAQUETILLA**
Chaquetilla manga larga, growing fit. Bolso parche en manga. **Power class**

S

mod. 4117
pág. 333  **CHAQUETILLA**
Chaquetilla manga corta, growing fit. Bolso parche en manga. **Power class**

S

mod. 4118
pág. 334  **CHAQUETILLA**
Chaquetilla cierre con doble abotonadura y con botón forrado. **Power class**

S

mod. 4119
pág. 335  **CHAQUETILLA**
Chaquetilla cierre con doble abotonadura y con botón forrado. **Power class**

S

mod. 4120
pág. 336  **CHAQUETILLA**
Chaquetilla regular fit manga larga con cuello y puño rib elástico. Cierre cremallera. **Power class**

S

mod. 4121
pág. 338  **CHAQUETILLA**
Chaquetilla regular fit manga larga con cuello mao y puños con rib elástico. **Power class**

S

mod. 4122
pág. 342  **CHAQUETILLA**
Chaquetilla regular fit manga larga con cuello y puño rib elástico. Cierre corchetes. **Power class**

S

mod. 4123
pág. 346  **CHAQUETILLA**
Chaquetilla growing fit manga larga con puño rib elástico. Cierre corchetes. **Power class**

S

mod. 4124
pág. 348  **CHAQUETILLA**
Chaquetilla growing fit manga corta con cuello tipo nassau. **Power class**

S

mod. 4125
pág. 344  **CHAQUETILLA**
Chaquetilla bolsillo triangular con cuello mao y puños rib elástico. **Power class**

S

mod. 4126
pág. 350  **CHAQUETILLA**
Chaquetilla beisbolera manga corta con cierre de corchete. **Power class**

S

mod. 4127
pág. 340  **CHAQUETILLA**
Chaquetilla contrastes polipiel con cuello y puño rib elástico. **Power class**

S

mod. 4128
pág. 352  **CHAQUETILLA**
Chaquetilla manga corta denim. **Power class**

S

mod. 4129
pág. 354  **CHAQUETILLA**
Chaquetilla manga larga denim. **Power class**

S

mod. 4130
pág. 356  **CHAQUETILLA**
Chaquetilla manga larga denim puño rib elástico. **Power class**

S

mod. 4131
pág. 320  **CHAQUETILLA**
Chaquetilla manga larga regular fit. **Master class**

S

mod. 4132
pág. 322  **CHAQUETILLA**
Chaquetilla manga larga slim fit. Cierre lateral concremallera. **Master class**

S

mod. 4133
pág. 324  **CHAQUETILLA**
Chaquetilla manga larga cuello camisero gemelos. **Master class**

S

mod. 4134
pág. 326  **CHAQUETILLA**
Chaquetilla manga larga regular fit. **Master class**

S

mod. 4135
pág. 328  **CHAQUETILLA**
Chaquetilla manga larga slim fit. Cierre lateral con corchete. **Master class**

S

mod. 4136
pág. 293  **PANTALÓN**
Pantalón chino slim fit. **Master class**

P

mod. 4137
pág. 294  **PANTALÓN**
Pantalón slim fit. Goma elástica en cintura. **Master class**

P

mod. 4138
pág. 309  **CHAQUETILLA**
Chaquetilla manga larga slim fit. Cierre cruce corchetes. **Trend class**

S

mod. 4139
pág. 310  **CHAQUETILLA**
Chaquetilla slim fit. Cierre corchetes ocultos y broche central. **Trend class** **S**

mod. 4140
pág. 312  **CHAQUETILLA**
Chaquetilla manga larga slim fit. Cierre con corchetes y contraste de polipiel. **Trend class** **S**

mod. 4141
pág. 314  **CHAQUETILLA**
Chaquetilla manga larga slim fit. Cierre con tiras de polipiel. **Trend class** **S**

mod. 4142
pág. 289  **PANTALÓN**
Pantalón jogging. **Trend class** **P**

mod. 4143
pág. 290  **PANTALÓN**
Pantalón jogging. **Trend class** **P**

mod. 4270
pág. 388  **GORRO**
Gorro fruncido, ajustable con elástico. **Power class** **C**

mod. 4281
pág. 389  **GORRO**
Bandana cocina. **Power class** **C**

mod. 6288
pág. 381  **GORRO**
Gorro champiñón con goma elástica y contrastes polipiel. **Master class** **C**

mod. 6289
pág. 383  **GORRO**
Gorro champiñón con elástico en la parte trasera. **Master class** **C**

mod. 6290
pág. 384  **GORRO**
Gorro champiñón tipo turbante. **Master class** **C**

mod. 6291
pág. 383  **GORRO**
Gorro champiñón con elástico en la parte trasera. **Master class** **C**

mod. 6410
pág. 372  **DELANTAL**
Delantal corto, 1 bolso. Medidas 51L x 106A cm. **Power class** **C**

mod. 6411
pág. 386  **DELANTAL**
Delantal francés con bolsos. Medidas 90L x 106A cm. **Power class** **C**

mod. 6414
pág. 373  **DELANTAL**
Delantal peto con 1 bolso. Medidas 94L x 70A cm. **Power class** **C**

mod. 6418
pág. 373  **DELANTAL**
Delantal peto con 1 bolso. Medidas 94L x 70A cm. **Power class** **C**

mod. 6419
pág. 374  **DELANTAL**
Delantal peto con goma elástica en el cuello. **Power class** **C**

mod. 6420
pág. 376  **DELANTAL**
Delantal peto transparente. **Power class** **C**

mod. 6421
pág. 378  **DELANTAL**
Delantal francés. **Power class** **C**

mod. 6422
pág. 379  **DELANTAL**
Delantal francés abierto. **Power class** **C**

Sistema Multicapas

El concepto multicapas significa que múltiples capas de ropa pueden actuar de manera interactiva, es decir, cada capa tiene una función propia pero que se complementa cuando se superpone con otra.

En Monza Hostelería contamos con tres niveles de capas y una selección de complementos.

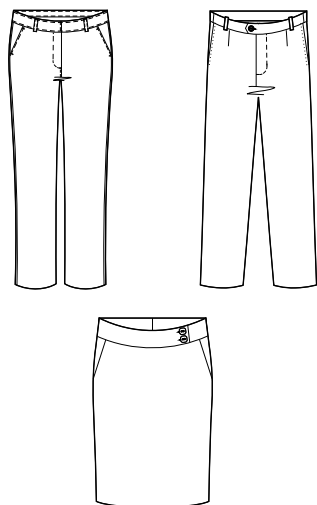
P

Capa Principal
Formada por las prendas base del equipamiento profesional (pantalones y faldas).

S

Capa Superior
Estas prendas cubren la parte superior del tronco y son las que están en contacto directo con la piel, por ello tienen que ser suaves, cómodas y transpirables permitiendo la libertad de movimientos. (Camisas, chaquetillas).

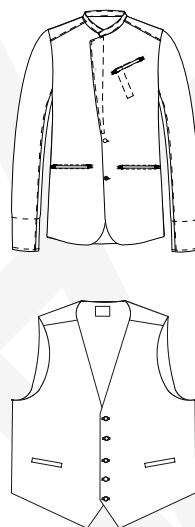
A

Capa de aislamiento
Esta capa tiene funciones diferentes, dependiendo del producto, en unos casos sirve para dar un toque de distinción y elegancia. (Chaleco y jerseys).

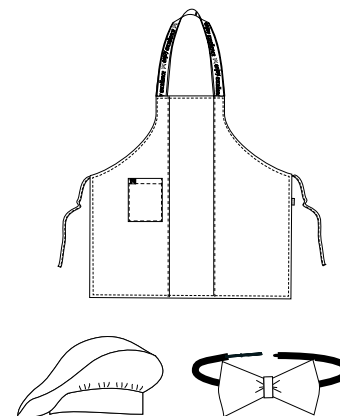
C

Complementos
Formado por delantales, gorros, gorras, corbatas y lazos.

Relación de iconos

Destacados



Hombre
Prendas para cuerpos masculino.



Mujer
Prendas adaptadas a la morfología femenina.



Genderless
Prendas que se adaptan independientemente del género.



Growing fit
Monza abandona el concepto Unisex, en el que se trata por igual el cuerpo del hombre y el de la mujer, y desarrolla un nuevo concepto Growing Fit. Este concepto nace de un profundo análisis y estudio anatómico de los diferentes cuerpos, dando como resultado un patrón de calidad, que se adapta a la anatomía del usuario teniendo en cuenta las diferentes medidas de cada cuerpo.



Hecho en España
Desde 1958 la calidad es el principal valor de todas nuestras prendas, pero queremos hacer especial mención a las prendas de fabricación nacional por el mimo y cuidado que aportan cada una de las manos expertas por las que pasan nuestras creaciones.



Nuevo
Prendas que se incorporan a nuestro catálogo.



Monza Innova
Prendas que se incorporan a innovación.



Fin de stock
Últimas unidades de las prendas

Características



Adaptación morfológica

Prenda que se adapta al cuerpo independientemente de la figura.



Frío

Composición multicapa especialmente pensada para el abrigo en ambientes de trabajo con bajas temperaturas y condiciones climáticas adversas.



Antimicrobiano

Acabado del tejido que evita el aumento de bacterias y los malos olores.



Durabilidad del color

Los colores mantendrán su apariencia y textura durante múltiples procesos de lavado y uso.

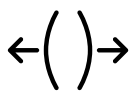

Confort fit

Prendas con un corte holgado que permite una mayor libertad de movimientos.

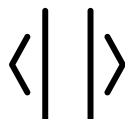

Regular fit

Prenda con un corte recto en todo su largo con un ajuste adecuado sin ser holgado o ajustado.

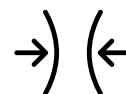

Slim fit

Prendas con un corte estrecho que resalta la silueta.



Twin fit

Una imagen coordinada entre el personal de la empresa consigue crear un gran impacto visual, y aumenta la reconocibilidad de la marca. Monza crea para ello el estilo "Twin Fit" desarrollando la misma imagen de la prenda en el hombre y en la mujer pero con patrones adaptados a cada anatomía.

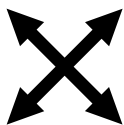

Stretch

Tejido de punto muy elástico, aportando un extra de confort al usuario y adaptándose a los movimientos del cuerpo.



Legging

Pantalón que se ajusta al cuerpo resaltando la silueta.



Jogging

Pantalón de corte recto con cintura y bajo tobillo elástico.

Características



Bolso móvil

Bolso destinado a la colocación de un teléfono móvil.



Bolso abridor

Bolso destinado a la colocación de un abrebotellas.



Bolso cúter

Bolso destinado para guardar el cúter.



Bolso pinzas

Bolso en la manga para guardar la pinza.



Sujeta paño

Arandela para sujetar el paño de manera práctica.



Bolso para abridor

Bolso destinado para guardar el abridor.



Sujeta delantal

Con esta trabilla conseguimos que el delantal se mantenga fijo y no moleste al usuario.



Resiste salpicaduras lejía

Indica las prendas con tejido resistente a las salpicaduras de lejía.



Sanforizado

Tejidos tratados para evitar el encogimiento al ser lavados.



Doble costura

Costuras muy resistentes que garantizan que las prendas no se rompan.



Costura francesa

Costura que mantiene los márgenes de costura envueltos y pulidos. Es tradicional en camisería de calidad.



Transpirable

Permite el paso del sudor y el aire de la prenda mejorando la transpirabilidad del usuario.



Waterproof zip

Cremallera con una alta resistencia al agua impidiendo su paso hacia el interior.



Manga Fast Fit

Elástico en el bajo de la manga, que aporta un ajuste perfecto cuando el usuario se remenga.



Stretch Long life

Proporciona una recuperación permanente, mantienen elasticidad, favorece el control y transporte de la humedad, ayudando al usuario a permanecer fresco y cómodo. Estas son las principales ventajas de la fibra elástica EME (T400).



Doble capa

Prendas con dos capas que ayudan a que la temperatura exterior influya menos en los usuarios.

Cuidado de las prendas

Lavado



No lavar con agua



Temperatura máxima 30°



Temperatura máxima 40°
lavado moderado



Temperatura máxima 40°



Temperatura máxima 60°

Lejía



Tratamiento con lejía



No utilizar lejía



No utilizar lejía o cloro

Planchado



Planchado



No planchar



Temperatura máxima de planchado 110°



Temperatura máxima de planchado 150°

Limpieza en seco



Limpieza en seco con percloroetileno, disolventes fluorados y esencias minerales



No limpiar en seco con percloroetileno, disolventes fluorados y esencias minerales



Limpieza en seco moderada



Limpieza en seco con cualquier disolvente

Secado



Secado a máquina



No secar a máquina

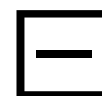













































Secar extendida en horizontal



Secado a máquina programa moderado, temperatura reducida

Lista de colores

REFERENCIA		DESCRIPCIÓN	REFERENCIA		DESCRIPCIÓN
01		Negro	342		Corcho
02		Burdeos	344		Tostado
05		Verde Kaki	522		Blanco/Negro
07		Marino	534		Denim azul
09		Gris medio	552		Canalé Verde pistacho
10		Blanco	561		Canalé negro
14		Verde	564		Verde pistacho rayas
18		Verde menta	567		Rojo raya blanca
25		Cuadro Azul	572		Mini topos beige
27		Celeste	573		Mini topos azules
28		Marrón	578		Topos rosa
29		Granate	579		Topo rojo
40		Rosa	587		Espiga verde pistacho
173		Cuadro Vichy	588		Espiga roja
186		Denim Negro	623		Azulón
235		Blanco roto	705		Visión
297		Rosa palo	710		Cuadro Verde Azul Blanco
336		Fondo Azul Motas Rojas	719		Estampado granate
337		Marino blanco geométrico	720		Estampado marino
338		Paramecios marino Blanco	721		Estampado raya topo azul
340		Camuflaje azul	753		Verde-Marino
341		Madera	754		Estampado pequeño

Tallas

Las prendas Monza son resistentes, duraderas y cómodas.

Las tablas de medida te ayudarán a seleccionar las prendas en la talla correspondiente, de una manera sencilla y rápida.

Las medidas que aportamos en las tablas son medidas anatómicas, tomadas del cuerpo humano desnudo y no de la prenda como tal.

Debemos agregar una holgura para conseguir la comodidad y el confort deseado. Dicha holgura varía según el diseño, el tejido, el sexo... convirtiéndola en una prenda más o menos entallada.

¿CÓMO CONSEGUIR LA TALLA ADECUADA?

Siga atentamente nuestras recomendaciones para la toma de medidas, de esta manera aseguramos la obtención de la talla adecuada.

Recomendaciones importantes para la toma de medidas:

- . Cuente con la ayuda de alguien para tomar sus medidas.
- . Tome sus medidas directamente en su cuerpo, sin apretar.
- . Al tomar las medidas de la pierna asegúrese de extender correctamente la cinta métrica.
- . Si tiene duda entre dos tallas, le recomendamos elegir la más grande.
- . Para garantizar un ajuste óptimo, recomendamos probar nuestras prendas.

INFORMACIÓN SOBRE LAS MEDIDAS

- . P. PECHO: anchura del pecho, de forma horizontal en el punto más prominente.
- . P. CINTURA: ancho de la cintura, a la altura del ombligo, si tiene un poco de barriga es aconsejable medir por debajo de ella, donde suele llevar los pantalones.
- . P. CADERA: ancho de la cadera de forma horizontal, en el punto más amplio. Esta parte está justo encima de la entrepierna.
- . ESTATURA: desde la parte superior de la cabeza hasta la planta de los pies.

**LA MEJOR MANERA DE OBTENER PRENDAS QUE SE AJUSTEN PERFECTAMENTE
AL CUERPO ES PROBARLAS EN CONDICIONES REALES**

TABLA DE TALLAS

HOMBRE

Medidas que cubren la parte superior del cuerpo

Camisería

	1	2	3	4	5	6	7	8	9
P. Cuello (cm) (F)	34-35	36-37	38-39	40-41	42-43	44-45	46-47	48-49	50-51
P. Pecho (cm) (A)	86-90	92-96	98-102	104-108	110-114	116-120	122-126	128-132	134-138
Altura (cm) (C)	165-175	165-175	165-175	165-175	165-175	175-190	175-190	175-190	175-190

Americana Sastre

	44	46	48	50	52	54	56	58	60	62	64
P. Pecho (cm) (A)	92-94	96-98	100-102	104-106	108-110	112-114	116-118	120-122	124-126	128-130	132-134
P. Cintura (cm) (B)	74-76	78-80	82-84	86-88	90-92	94-96	98-100	102-104	106-108	110-112	114-116
Altura (cm) (C)	165-175	165-175	165-175	165-175	165-175	175-190	175-190	175-190	175-190	175-190	175-190

	XS	S	M	L	XL	XXL	XL
P. Pecho (cm) (A)	80-86	88-94	96-102	104-110	112-118	120-126	128-134
P. Cintura (cm) (B)	62-68	70-76	78-84	86-92	94-100	102-108	110-116
Altura (cm) (C)	165-175	165-175	165-175	165-175	175-190	175-190	175-190

	44-46		48-50		52-54		56-58		60-62		64-66		68-70	
	44	46	48	50	52	54	56	58	60	62	64	66	68	70
P. Pecho (cm) (A)	86-90	88-90	92-94	96-98	100-102	104-106	108-110	112-114	116-118	120-122	124-126	128-130	132-134	136-138
P. Cintura (cm) (B)	66-72	68-72	74-76	78-80	82-84	86-88	90-92	94-96	98-100	102-104	106-108	110-112	114-116	118-120
Altura (cm) (C)	165-175	165-175	165-175	165-175	165-175	165-175	165-175	175-190	175-190	175-190	175-190	175-190	175-190	175-190

Medidas que cubren la parte inferior del cuerpo

	XS		S		M		L		XL		XXL		XL		XL		XL		XL		72-74
	32-34		36-38		40-42		44-46		48-50		52-54		56-58		60-62		64-66		68-70		
	32	34	36	38	40	42	44	46	48	50	52	54	56	58	60	62	64	66	68	70	
P. Cintura (cm) (B)	62-64	66-68	70-72	74-76	78-80	82-84	86-88	90-92	94-96	98-100	102-104	106-108	110-112	114-116	118-120	122-124	126-128	130-132	134-136	138-140	142-148
P. Cadera (cm) (D)	74-76	78-80	82-84	86-88	90-92	94-96	98-100	102-104	106-108	110-112	114-116	118-120	122-124	126-128	130-132	134-136	138-140	142-144	146-148	150-152	154-160
Altura (cm) (C)	165-190	165-190	165-190	165-190	165-190	165-190	165-190	165-190	165-190	165-190	165-190	165-190	165-190	165-190	165-190	165-190	165-190	165-190	165-190	165-190	165-190

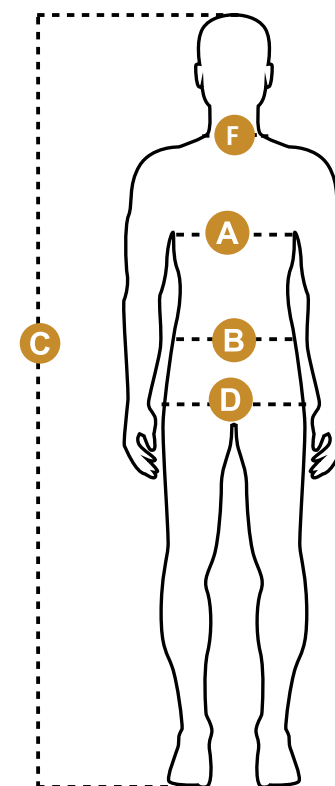

MUJER

Medidas que cubren la parte superior del cuerpo

	S		M		L		XL		XXL	
	36	38	40	42	44	46	48	50	52	54
P. Pecho (cm) (A)	82-84	86-88	90-92	94-96	98-100	102-104	106-108	110-112	114-116	118-120
P. Cintura (cm) (B)	66-68	70-72	74-76	78-80	82-84	86-88	90-92	94-96	98-100	102-104
Altura (cm) (C)	155-170	155-170	155-170	155-170	155-170	155-170	160-175	160-175	160-175	160-175

Medidas que cubren la parte inferior del cuerpo

	S		M		L		XL		XXL	
	36	38	40	42	44	46	48	50	52	54
P. Cintura (cm) (B)	66-68	70-72	74-76	78-80	82-84	86-88	90-92	94-96	98-100	102-104
P. Cadera (cm) (D)	92-94	96-98	100-102	104-106	108-110	112-114	116-118	120-122	124-126	128-130
Altura (cm) (C)	155-175	155-175	155-175	155-175	155-175	155-175	155-175	155-175	155-175	155-175

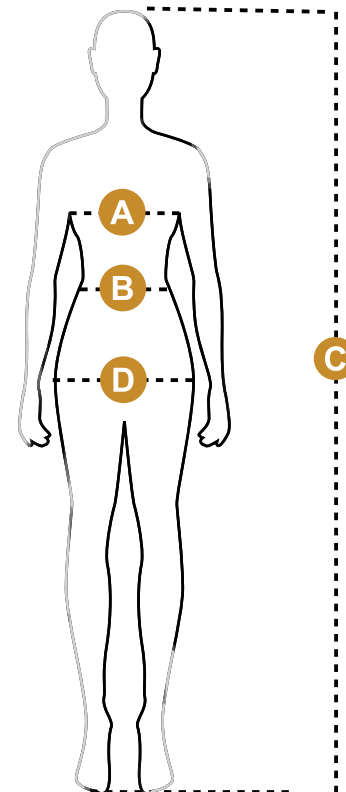



Agradecimientos

Fotografía: Vértigo Estudio - Bernardo Baragaño

Estilismos: Adriana Miranda

Peluquería y maquillaje: Lorena Fernández

Vídeo: Gonzalo Iglesias

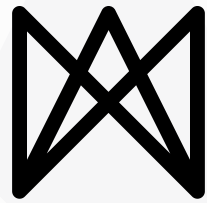

MONZA

enjoy excellence

desde
1958





MONZA

www.obrerol-monza.com

OBREROL

AENOR



Empresa Registrada

UNE-EN ISO 9001

ER-1189/2015



Asturias
Reflejo de Europa